

STAROSTWO POWIATOWE w PIASECZNIE
Wydział Architektoniczno-Budowlany
ul. Chyliczkowska 14
05-500 Piaseczno
tel. 22 756 61 63

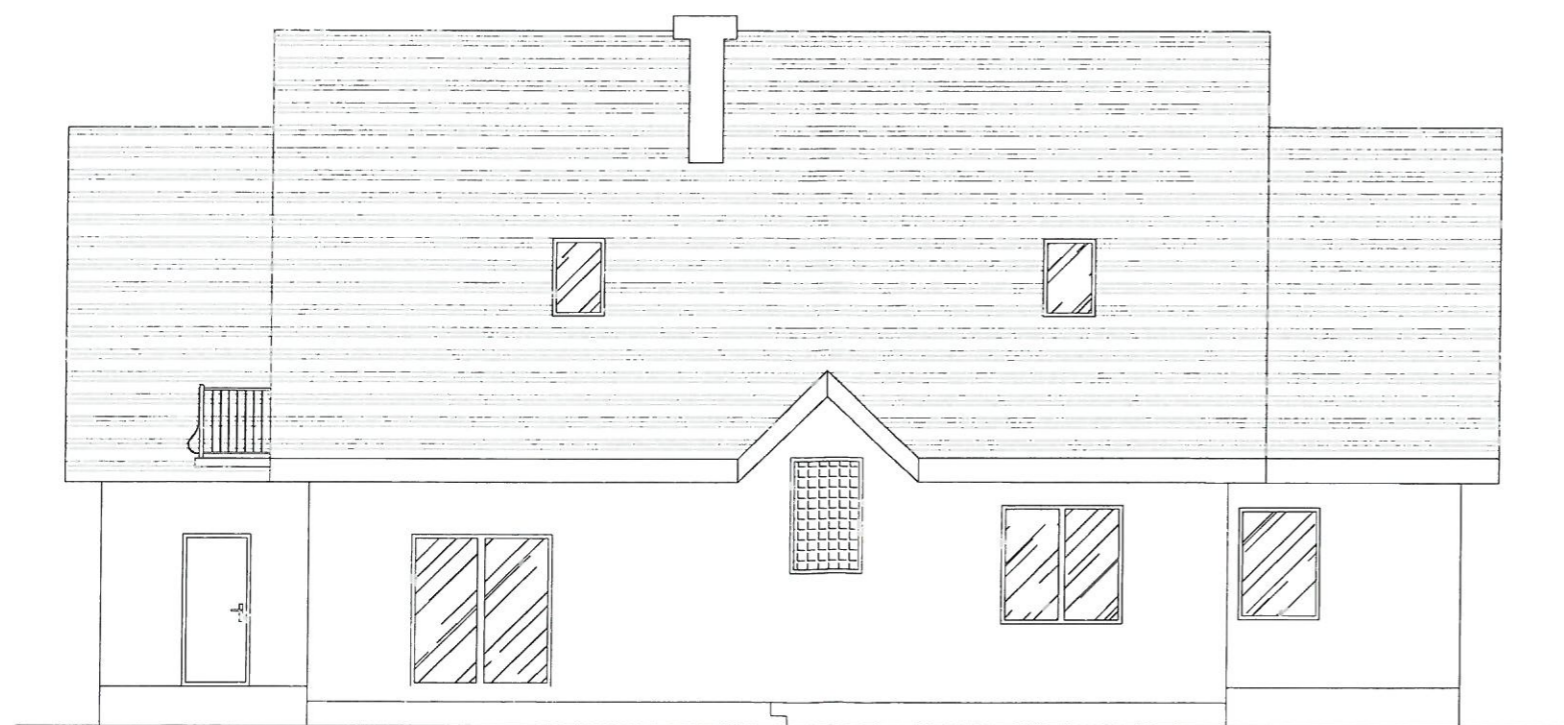
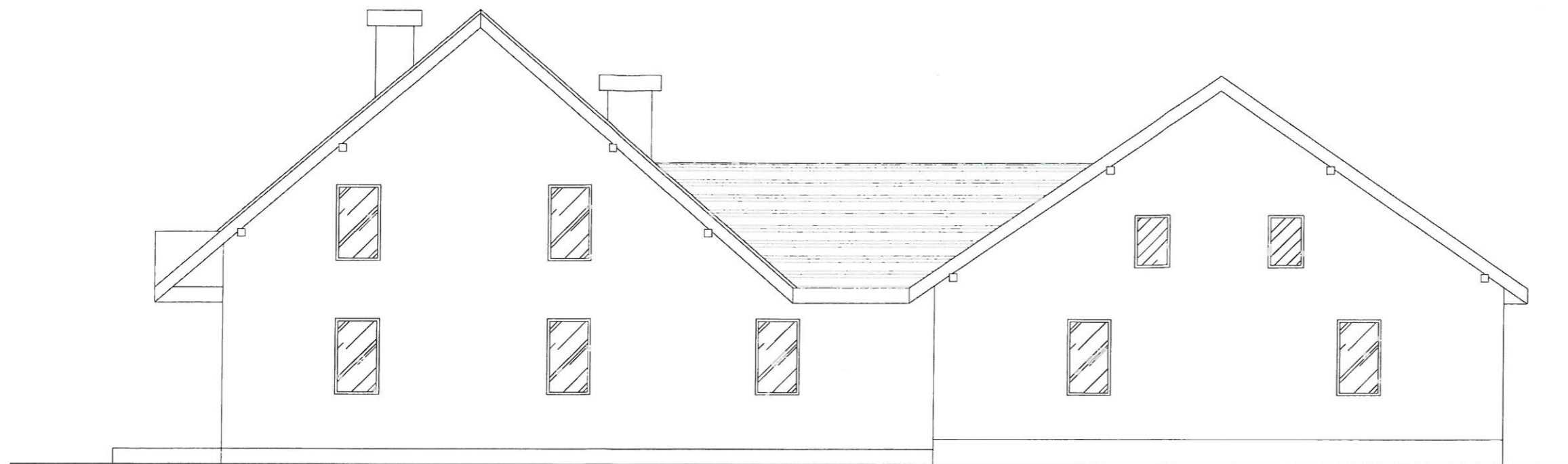

Wszystkie elementy na rysunku podlegają rozbiórce.

Nazwa inwestycji		
PROJEKT BUDOWLANY ROZBIÓRKI BUDYNKU MIESZKALNEGO JEDNORODZINNEGO PRZY UL. JANA PAWŁA II 53 W PIASECZNIE		
działka nr 11, obręb: 14, numer obrębu: 141804_4.0014		
Inwestor		
Gmina Piaseczno ul. Kościuszki 5, 05-500 Piaseczno		
Generalny Projektant		
STUDIO BUDOWLANE "UNITY" S.C. ul. Kędzierskiego 2/66, 01-493 Warszawa		
Projektant w specjalności konstrukcyjno-budowlanej	mgr inż. Damian Cyrt, nr MAZ/0003/POOK/09	
Sprawdzający w specjalności konstrukcyjno-budowlanej	mgr inż. Leszek Tischner, nr 157/02	
Asystent:	mgr inż. Radosław Lenart Paulina Pacholec	
Tytuł rysunku:		
ELEWACJA POŁUDNIOWA I WSCHODNIA		
Data: 14 listopada 2017 r.	skala 1:100	Rys. nr 7 str. 24