Starostwo Powiatowe w Piasecznie Wydział Geodezji i Katastru, Zakres pracy GEK.6640.5121.2018, Wykonawca : GEO-KA Grzegorz Wojdak
Układ wsp.2000 strefa 7/21,układ wys.Kronsztadt 86

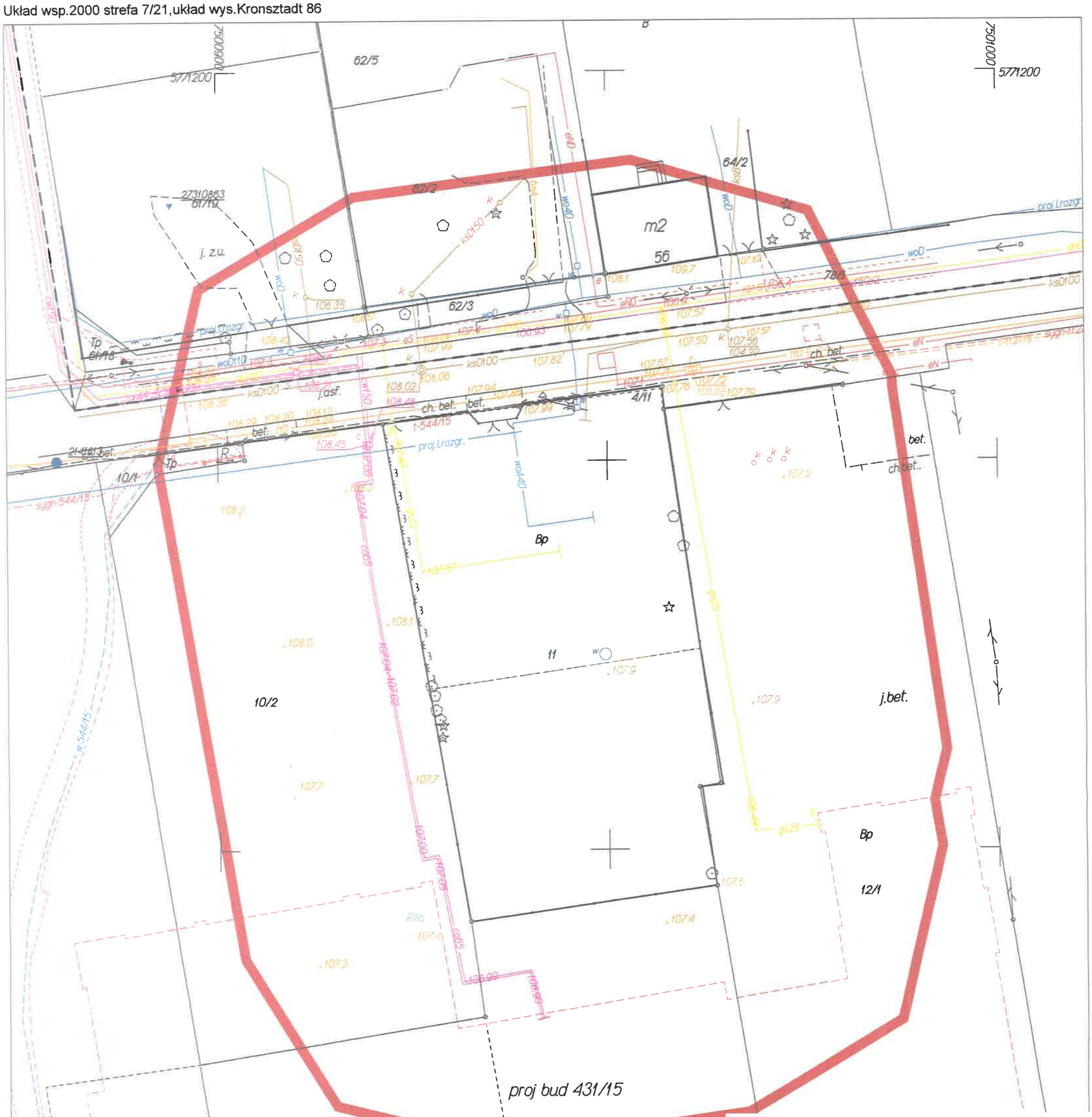

MAPA DO CELÓW PROJEKTOWYCH		
Oznaczenie kancelaryjne pracy geodezyjnej		GEK.6640.5121.2018
UL. JANA PAWŁA II		
Jednostka ewidencyjna	identyfikator	141804_4
	nazwa	PIASECZO-MIASTO
Obręb ewidencyjny	identyfikator	14
	nazwa	
Działka nr ewidencyjny		11
Skala mapy	1:500	
Nazwa układu współrzędnych	prost. płaskich	2000
	wysokości	KR 86
Oznaczenie granic, które były przedmiotem aktualizacji		kol.zielonym
Oznaczenie informacji i służebności gruntowych mających wpływ na zagospodarowanie gruntów zlokalizowanych w granicach projektowanej inwestycji		mapa wykonana bez ustalenia obciążeń dot. służebności grunt
Oznaczenie i symbol konturu użytku gruntowego, który nie jest ujawniony w bazie danych ewidencji gruntów i budynków		brak
Nie wyklacza się istnieje w terenie innych nie wykazanych na niniejszej mapie urządzeń podziemnych,które nie były zgłoszone do inwentaryzacji		

Kierownik robót — Wykonawca

Geodeta Uprawniony
Grzegorz Wojdak
05-504 Złotoki
ul. Piaseczyńska 34
Zaśw. MGPiB Nr 5945

Poświadcza się, że dokument został opracowany w wyniku prac geodezyjnych i kartograficznych, których rezultat zawiera operat techniczny przyjęty do ewidencji materiałów państwowego zasobu geodezyjnego i kartograficznego

Organ prowadzący państwowy zasób geodezyjny i kartograficzny	STAROSTA PIASECZYŃSKI
Identyfikator ewidencyjny materiału zasobu - operatu technicznego	P.1418.2018.5382.S
Data wpisania operatu technicznego do ewidencji materiału zasobu	15 PAŹ. 2018
Imię i nazwisko, data i podpis osoby reprezentującej organ	15 PAŹ. 2018

Z up. Starosty Piaseczyńskiego
Elżbieta Grabowska
Podinspektor Wydziału Geodezji i Katastru

Mapa aktualna w zakresie oznaczonym na dn. 1.03.2019

GEODETA UPRAWNIONY
Katarzyna Wojdak
Warszawa, ul. Bronikowskiego 4 m. 8
tel. 649 17 [illegible]

Opracowano systemem GEO-MAP. Skala 1 : 500. Wygenerował(a) PDF (Plik powykonawczy) : Monika Zielinska dn. : 2018.10.12 godz: 10:43:51. Strona 1/1
Punkty załamania granic wypełnione kolorem szarym pochodzą z wektoryzacji mapy ewidencyjnej w skali 1:5000.
Położenie i atrybuty punktów granicznych mogą nie spełniać wymagań dokładnościowych przewidzianych Rozp. MRRiB w sprawie EGiB (Dz U.tj. z 2015r.poz 542 ze zm.)