

# WOLA GOŁKOWSKA

## ul. Gościńiec



- LEGENDA:**
- - - projektowana linia rozgraniczająca
  - - - projektowana oś
  - - - projektowana krawężń jezdn
  - - - projektowany krawężnik
  - - - projektowane obrzeże
  - - - projektowane elementy organizacji ruchu
  - - - projektowane pobocza
  - - - projektowane drogi technologiczne
  - - - projektowane ogrodzenie
  - - - granice działek
  - - - granice obrębów
  - - - granice powiatów
  - - - projektowany mur oporowy
  - - - projektowane ekrany
  - - - projektowane obiekty inżynierskie
  - - - projektowane zbiorniki
  - - - projektowana melioracja

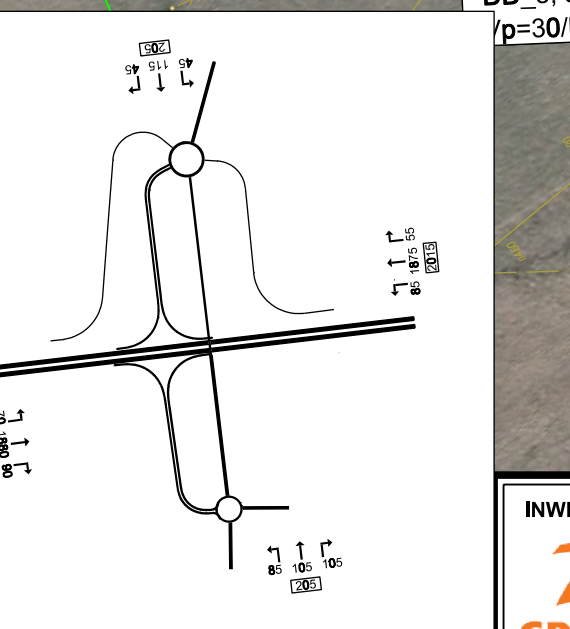

<b>INWESTOR:</b>	Generalna Dyrekcja Dróg Krajowych i Autostrad Oddział w Warszawie	<b>PROJEKTANT:</b>	Jacobs Polska Sp. z o.o. Al. Wilezińskiego 58, 02-628 Warszawa TEL: (+48 22) 564 06 00, (+48 22) 564 06 02 FAX: (+48 22) 564 06 01, EMAIL: warszawa@jacobsp.pl	<b>TEMAT:</b>	KONCEPCJA PROGRAMOWA BUDOWY POŁUDNIOWEGO WYLOTU Z WARSZAWY DROGI EKSPRESOWEJ S-7 NA ODCINKU OD WEZŁA LOTNISKO NA POŁUDNIOWEJ OBWODNICY WARSZAWY DO OBWODNICY GRÓJCA	<b>Data:</b>	01.2014	<b>NAZWA RYSUNKU:</b>	PLAN SYTUACYJNY WEZŁA ANTONIÓW	<b>Skala:</b>	1 : 1000 Nr rysunku: 2.10
------------------	--	--------------------	---	---------------	---	--------------	---------	-----------------------	-----------------------------------	---------------	---------------------------------