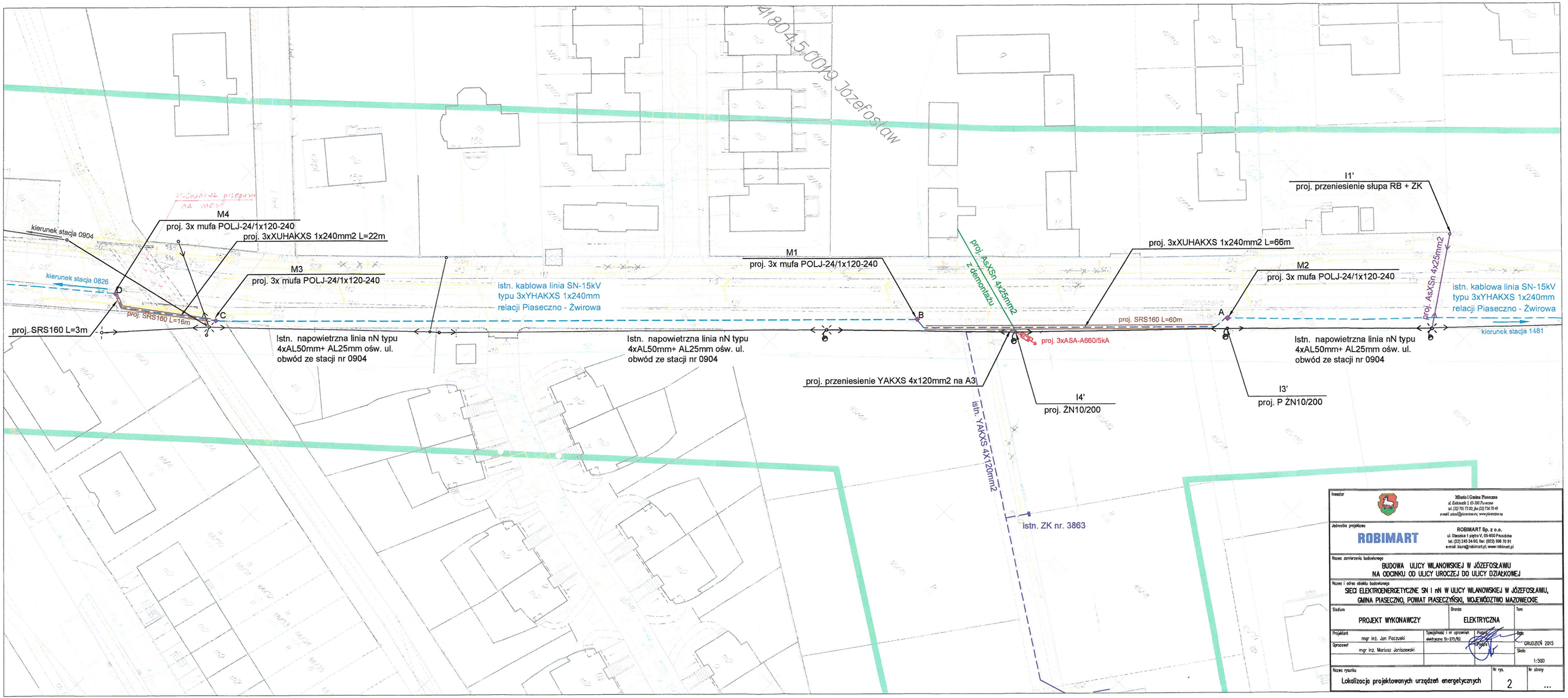

41804.5.0019 Józefosław
kierunek stacja 0904
kierunek stacja 0826
M4
proj. 3x mufa POLJ-24/1x120-240
proj. 3xXUHAKXS 1x240mm2 L=22m
M3
proj. 3x mufa POLJ-24/1x120-240
proj. SRS160 L=16m
proj. SRS160 L=3m
D
C
istn. kablowa linia SN-15kV
typu 3xYHAKXS 1x240mm
relacji Piaseczno - Żwirowa
Istn. napowietrzna linia nN typu
4xAL50mm+ AL25mm ośw. ul.
obwód ze stacji nr 0904
Istn. napowietrzna linia nN typu
4xAL50mm+ AL25mm ośw. ul.
obwód ze stacji nr 0904
M1
proj. 3x mufa POLJ-24/1x120-240
B
proj. AsXSn 4x25mm2
z demontażu
proj. 3xASA-A660/5kA
proj. przeniesienie YAKXS 4x120mm2 na A3
istn. YAKXS 4x120mm2
I4'
proj. ŻN10/200
istn. ZK nr. 3863
proj. 3xXUHAKXS 1x240mm2 L=66m
M2
proj. 3x mufa POLJ-24/1x120-240
proj. SRS160 L=60m
A
I1'
proj. przeniesienie słupa RB + ZK
proj. AsXSn 4x25mm2
istn. kablowa linia SN-15kV
typu 3xYHAKXS 1x240mm
relacji Piaseczno - Żwirowa
kierunek stacja 1481
Istn. napowietrzna linia nN typu
4xAL50mm+ AL25mm ośw. ul.
obwód ze stacji nr 0904
I3'
proj. P ŻN10/200
Inwestor
Miasto i Gmina Piaseczno
ul. Kościuszki 5, 05-500 Piaseczno
tel. (22) 701 75 00, fax (22) 756 70 49
e-mail: urzad@piaseczno.eu; www.piaseczno.eu
Jednostka projektowa
ROBIMART
ROBIMART Sp. z o.o.
ul. Staszica 1 piętro V, 05-800 Pruszków
tel.:(22) 245 34 00, fax: (022) 398 70 91
e-mail: biuro@robimart.pl, www.robimart.pl
Nazwa zamierzenia budowlanego
BUDOWA ULICY WILANOWSKIEJ W JÓZEFOSŁAWIU
NA ODCINKU OD ULICY UROCZEJ DO ULICY DZIAŁKOWEJ
Nazwa i adres obiektu budowlanego
SIECI ELEKTROENERGETYCZNE SN I nN W ULICY WILANOWSKIEJ W JÓZEFOSŁAWIU,
GMINA PIASECZNO, POWIAT PIASECZYŃSKI, WOJEWÓDZTWO MAZOWIECKIE
Stadium
PROJEKT WYKONAWCZY
Branża
ELEKTRYCZNA
Tom
Projektant
mgr inż. Jan Poczuski
Opracował
mgr inż. Mariusz Janiszewski
Specjalność i nr uprawnień elektryczna St-275/82
Podpis
Data
GRUDZIEŃ 2015
Skala
1:500
Nazwa rysunku
Lokalizacja projektowanych urządzeń energetycznych
Nr rys.
2
Nr strony
...