Opracowano systemem GEO-MAP. Skala 1 : 500. Wydrukował(a) : M.Andrasik dn. : 2015.10.05 godz. 15:37:51. Str. 1/1

Uwaga!

Punkty załamania granic wypełnione kolorem szarym pochodzą z wektoryzacji mapy ewidencyjnej w skali 1:5000.

Położenie i atrybuty punktów granicznych mogą nie spełniać wymagań dokładnościowych przewidzianych Rozporządzeniem Ministra Rozwoju Regionalnego i Budownictwa

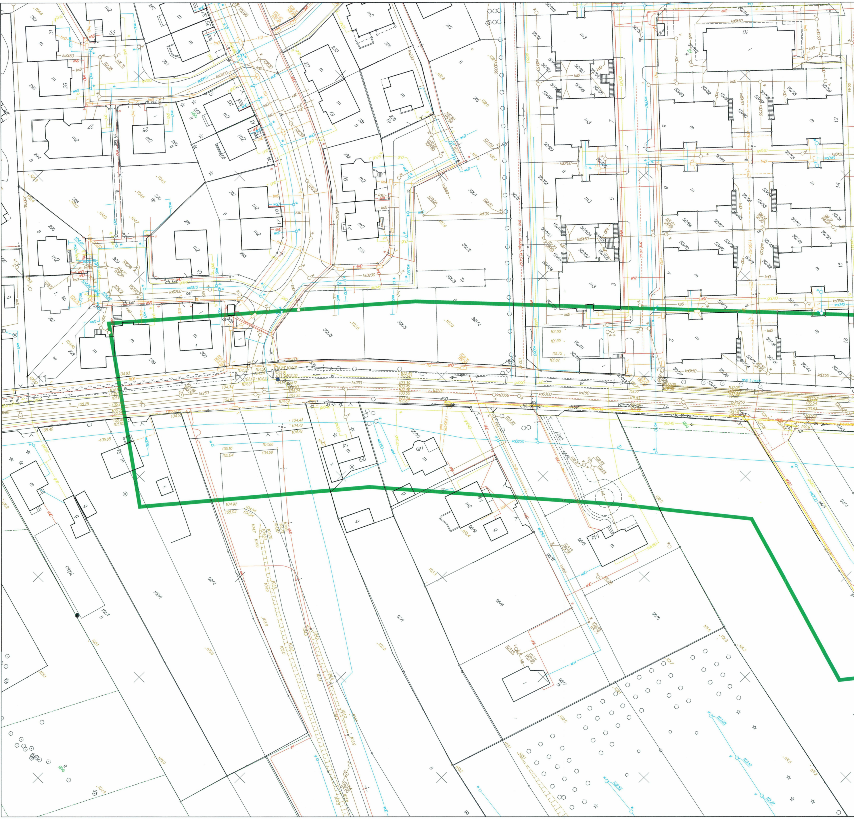
Wilanowska
ch. bet.
bet
391/1
391/2
391/3
391/4
391/5
391/6
299
300
96/10
96/9
96/8
96/6
96/5
96/11
96/7
97/1
99/4
100/1
101/1
94/3
94/4
ciąpł.
215
216
229
230
231
232
233

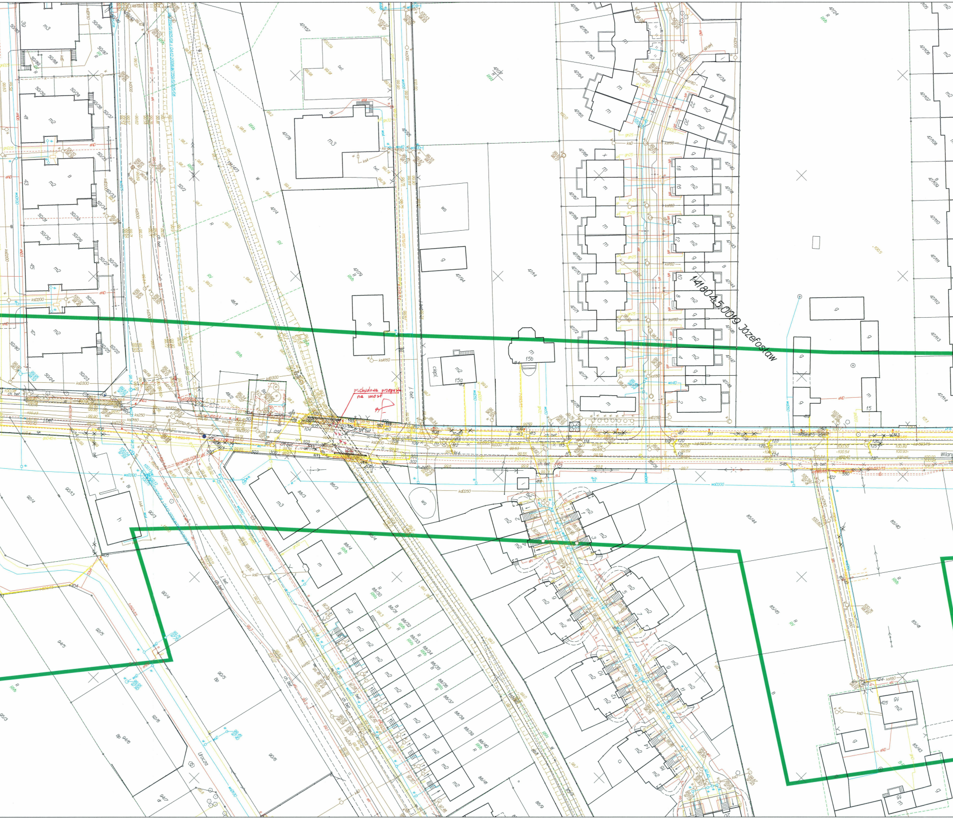
1418045.0019 Józefosław
przebudowa przepustu na most
Wilan
Urocza

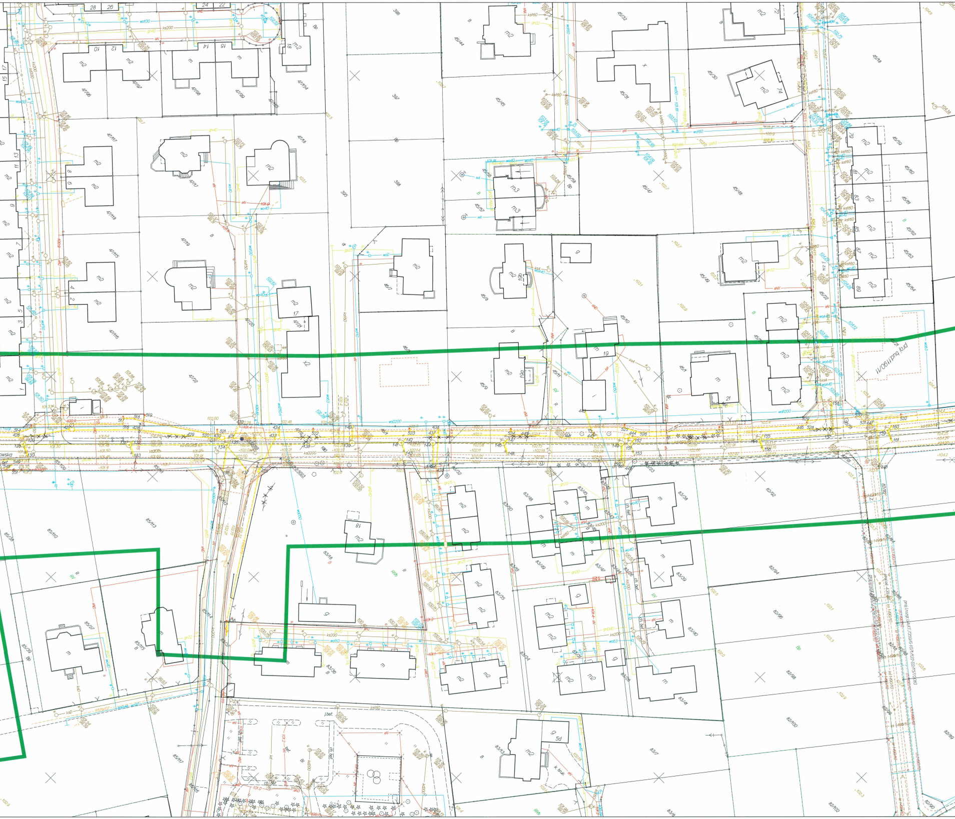
47/96
47/97
47/98
47/99
47/154
47/117
47/118
47/119
47/115
47/116
47/120
47/121
47/122
47/10
306
307
308
305
45/44
45/45
45/57
45/58
45/32
45/31
45/30
45/47
45/48
45/49
45/10
45/11
45/9
45/8
45/7
45/1
45/18
45/59
45/60
45/61
45/62
45/63
45/64
83/16
83/36
83/34
83/35
83/45
83/47
83/48
83/49
83/50
83/38
83/39
83/40
83/41
83/7
83/13
83/8
82/92
82/94
82/96
82/98
82/100
82/102
82/89
82/90
85/110
85/113
85/114
85/115
85/117
85/116
85/27
85/28
85/29
85/109
85/41
m2
m3
m
g
ks200
wo100
wo40
kst60
eN
wo200
kd200
gn40
gn32
RV
R
B
Bi
j.bet.
ch.bet.
k.bruk
proj.bud.
5d

Baza : gmPiaseczno.MAP Adresy_Piaseczno.MAP
Starostwo Powiatowe w Piasecznie, Wydział Geodezji i Katastru
Układ wsp.2000 strefa 7/21,układ wys.Kronsztadt 86

BAMBIT GIS i GPS
Usługi Geodezyjne i Kartograficzne
Marta Bambit

ul. Żołnierzy Narwiku 8
05-092 Łomianki
692-464-979

MAPA DO CELÓW PROJEKTOWYCH
ul. Wilanowska

Oznaczenie kancelaryjne pracy		GEK.6640.3108.2015
Jednostka ewidencyjna	nazwa	141804_5 Piaseczno
Obręb ewidencyjny	identyfikator	0019 Józefosław
Skala mapy		1:500
Nazwa układu współrzędnych	prostokątnych płaskich	PUWG 2000
	wysokości	Kronsztadt 86
Oznaczenie granic obszaru, który był przedmiotem aktualizacji		zielony
Oznaczenie i informacje o zobowiązaniach prawnych mających wpływ na zagospodarowanie gruntów, zlokalizowanych w granicach projektowanej inwestycji		zobowiązań nie badano

Nie wyklucza się istnienia w terenie innych nie wykazanych na niniejszej mapie urządzeń podziemnych, które nie były zgłoszone do inwentaryzacji.

GEODETA UPRAWNIONY
PIOTR BAMBIT
NR UPRAWNIEŃ 5512

Poświadcza się, że niniejszy dokument został opracowany w wyniku prac geodezyjnych i kartograficznych, których rezultat zawiera operat techniczny wpisany do ewidencji materiałów państwowego zasobu geodezyjnego i kartograficznego

Organ prowadzący państwowy zasób geodezyjny i kartograficzny	STAROSTA PIASECZYŃSKI
Identyfikator ewidencyjny materiałów zasobu - operatu technicznego	P.1418.2015.4056
Data wpisania operatu technicznego do ewidencji materiałów zasobu	17.08.2015
Imię, nazwisko, data i podpis osoby reprezentującej organ	13 PAŹ. 2015

z up. Starosty Piaseczyńskiego
Podinspektor
Elżbieta Grabowska

LEGENDA

	PROJEKTOWANA SIEĆ KANALIZACJI DESZCZOWEJ (100 – 177)
	PROJEKTOWANA SIEĆ KANALIZACJI SANITARNEJ (200 – 205)
	PROJEKTOWANA SIEĆ GAZOWA (300 – 303)
	PROJEKTOWANA SIEĆ TELEKOMUNIKACYJNA (400 – 464)
	PROJEKTOWANA SIEĆ ENERGETYCZNA (500 – 558)
	PROJEKTOWANA STACJA TRANSFORMATOROWA KONTENEROWA (545)
× × ×	LIKWIDACJA SIECI UZBROJENIA TERENU

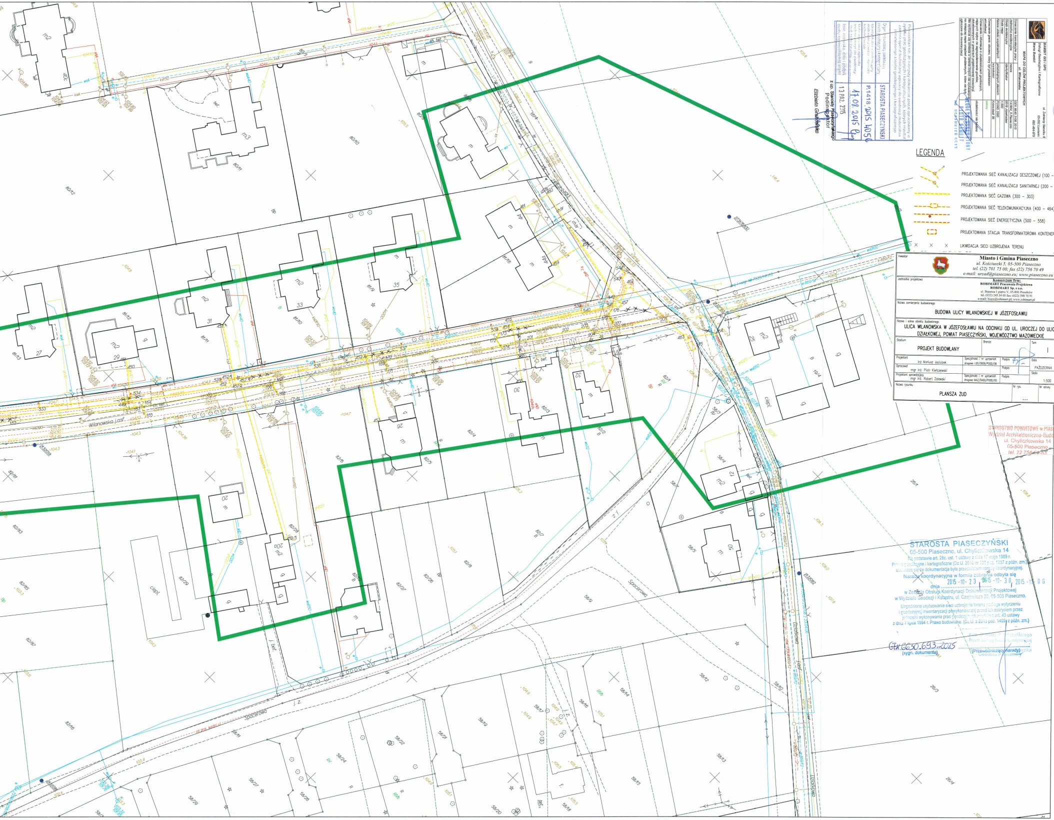
Wilanowska j.asf.
Spacerowa
Spacerowa
Działkowa
Działkowa
82/11
82/12
81/9
81/10
81/12
81/13
81/16
82/1
82/2
82/3
82/4
82/5
82/6
82/7
82/8
82/26
82/27
82/28
82/29
82/81
82/82
82/83
82/85
82/86
58/3
58/4
58/5
58/9
58/10
58/12
58/13
58/14
58/15
58/16
58/17
58/18
58/19
58/20
58/21
58/22
58/24
58/26
58/27
58/29
26/1
26/3
26/4
19/4
m2
m3
bet.
ciepl.

Inwestor	**Miasto i Gmina Piaseczno** *ul. Kościuszki 5, 05-500 Piaseczno* *tel. (22) 701 75 00; fax (22) 756 70 49* *e-mail: urzad@piaseczno.eu; www.piaseczno.eu*				
Jednostka projektowa	**Konsorcjum firm:** **ROBIMART Pracownia Projektowa** **ROBIMART Sp. z o.o.** ul. Staszica 1 piętro V, 05-800 Pruszków tel. (022) 245 34 00 fax: (022) 398 70 91 e-mail: biuro@robimart.pl; www.robimart.pl				
Nazwa zamierzenia budowlanego	BUDOWA ULICY WILANOWSKIEJ W JÓZEFOSŁAWIU				
Nazwa i adres obiektu budowlanego	ULICA WILANOWSKA W JÓZEFOSŁAWIU NA ODCINKU OD UL. UROCZEJ DO ULICY DZIAŁKOWEJ, POWIAT PIASECZYŃSKI, WOJEWÓDZTWO MAZOWIECKIE				
Stadium	PROJEKT BUDOWLANY	Branża		Tom	I
Projektant	inż. Mariusz Jaciubek	Specjalność i nr uprawnień drogowe LOD/0809/POOD/06	Podpis	Data	PAŹDZIERNIK 2015
Opracował	mgr inż. Piotr Kiełczewski		Podpis		
Projektant sprawdzający	mgr inż. Robert Zalewski	Specjalność i nr uprawnień drogowe MAZ/0400/POOD/05	Podpis	Skala	1:500
Nazwa rysunku	PLANSZA ZUD	Nr rys.	...	Nr strony	

STAROSTWO POWIATOWE w PIASECZNIE
Wydział Architektoniczno-Budowlany
ul. Chyliczkowska 14
05-500 Piaseczno
tel. 22 756

STAROSTA PIASECZYŃSKI
05-500 Piaseczno, ul. Chyliczkowska 14
Na podstawie art. 28c. ust. 1 ustawy z dnia 17 maja 1989 r. Prawo geodezyjne i kartograficzne (Dz.U. 2010 nr 193 poz. 1287 z późn. zm.) stwierdza się że dokumentacja była przedmiotem narady koordynacyjnej.
Narada koordynacyjna w formie zebrania odbyła się
dnia 2015-10-23, 2015-10-30, 2015-11-06
w Zespole Obsługi Koordynacji Dokumentacji Projektowej
w Wydziale Geodezji i Katastru, ul. Czajewicza 20, 05-500 Piaseczno.
Uzgodnione usytuowanie sieci uzbrojenia terenu podlega wytyczeniu i geodezyjnej inwentaryzacji powykonawczej przed ich zakryciem przez jednostki wykonywania prac geodezyjnych zgodnie z art. 43 ustawy z dnia 7 lipca 1994 r. Prawo budowlane. (Dz.U. z 2013 poz. 1409 z późn. zm.)

GEK.6630.693.2015
(sygn. dokumentu)

z up. Starosty Piaseczyńskiego
Przewodniczący narady koordynacyjnej
(Przewodniczący narady)
Geodeta Powiatowy