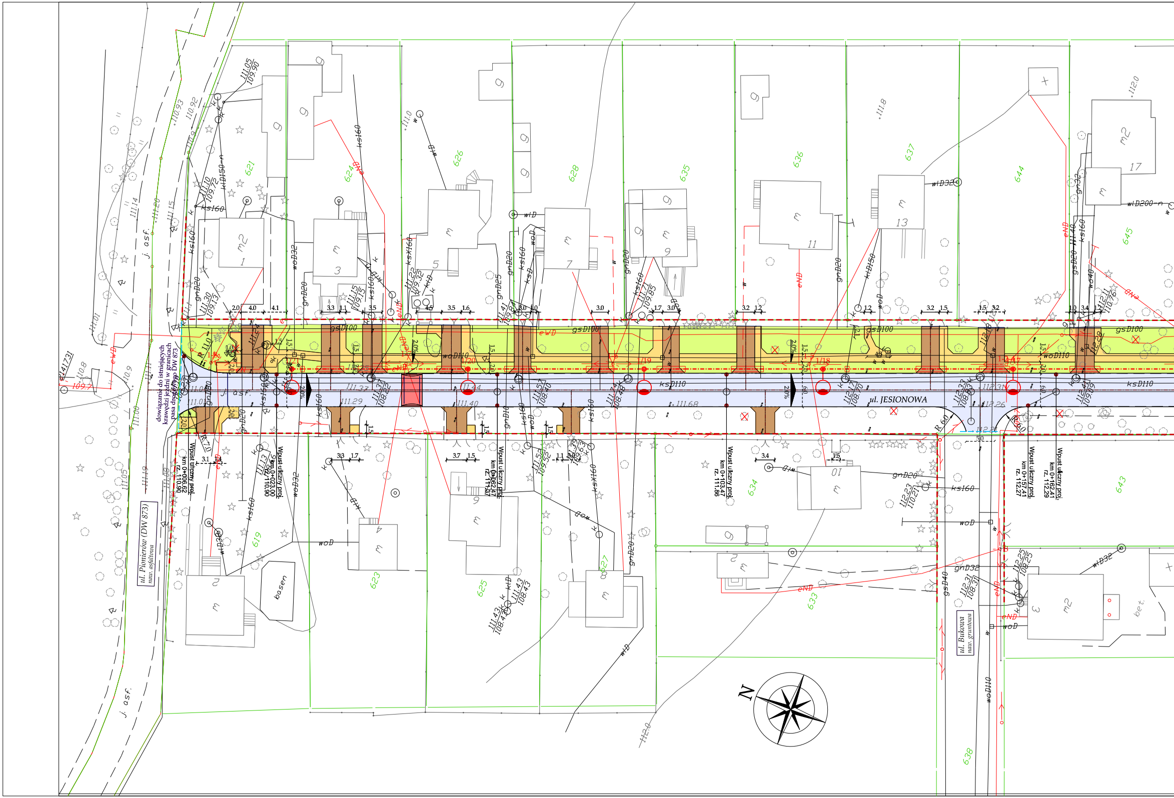
ul. JESIONOWA
ul. Pionierów (DW 873)
naw. asfaltowa
ul. Bukowa
naw. gruntowa
dowiązanie do istniejących krawędzi jezdni w granicach pasa drogowego DW 873
Wpust uliczny proj. km 0+006.62 rz. 110.96
Wpust uliczny proj. km 0+023.00 rz. 110.90
Wpust uliczny proj. km 0+062.47 rz. 111.57
Wpust uliczny proj. km 0+103.47 rz. 111.86
Wpust uliczny proj. km 0+157.41 rz. 112.27
Wpust uliczny proj. km 0+162.41 rz. 112.29
j. asf.
basen
bet.
R 7.0
R 6.0
N
1/17
1/18
1/19
1/20
2.0%
gsD100
ksD110
woD110
ks160
eWD
eND
gnD20
wD32
wlD200-n
wlD150-n
619
621
623
624
625
626
627
628
633
634
635
636
637
638
643
644
645
111.29
111.37
111.40
111.68
112.26
112.31

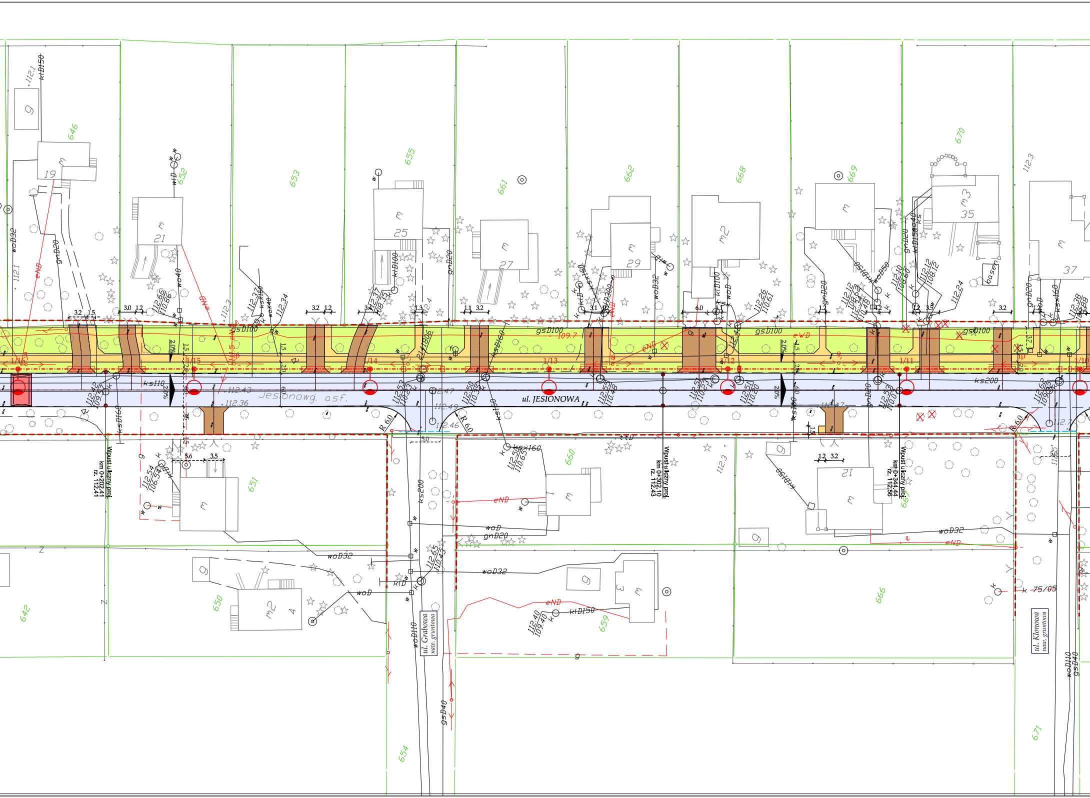
ul. JESIONOWA
Jesionowa asf.
ul. Grabowa
naw. gruntowa
ul. Klonowa
naw. gruntowa
Wpust uliczny proj.
km 0+202,41
rz. 112,41
Wpust uliczny proj.
km 0+302,10
rz. 112,43
Wpust uliczny proj.
km 0+344,44
rz. 112,56
646
652
653
655
661
662
668
669
670
651
660
667
642
650
659
666
654
671
19
21
25
27
29
35
37
12
4
1/16
1/15
1/14
1/13
1/12
1/11
1/10
R 6,0
gsD100
ks110
ks200
ks200
woD32
gnD20
ktD150
eND
75/05
2,0%

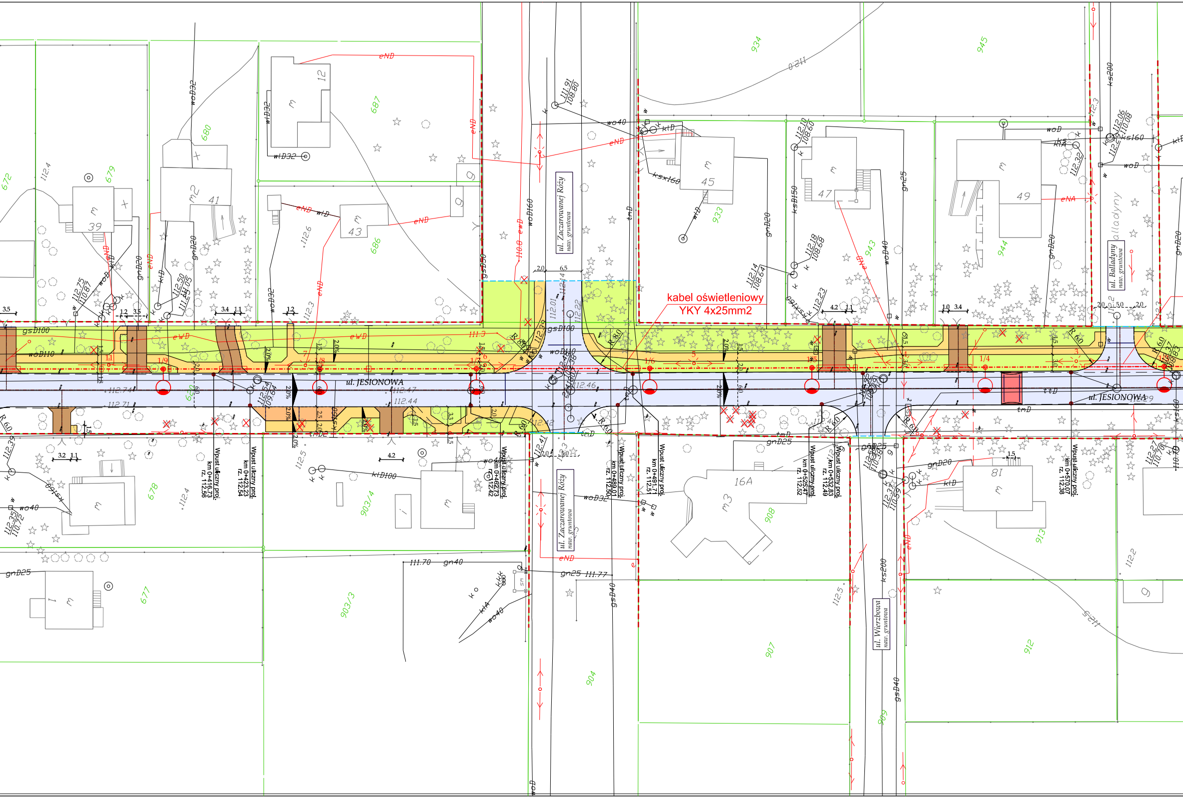
kabel oświetleniowy
YKY 4x25mm2
ul. JESIONOWA
ul. JESIONOWA
ul. Zaczarowanej Róży
naw. gruntowa
ul. Zaczarowanej Róży
naw. gruntowa
ul. Balladyny
naw. gruntowa
ul. Wierzbowa
naw. gruntowa
Wpust uliczny proj.
km 0+416.73
rz. 112.56
Wpust uliczny proj.
km 0+423.23
rz. 112.54
Wpust uliczny proj.
km 0+462.73
rz. 112.42
Wpust uliczny proj.
km 0+489.01
rz. 112.50
Wpust uliczny proj.
km 0+491.71
rz. 112.51
Wpust uliczny proj.
km 0+525.47
rz. 112.52
Wpust uliczny proj.
km 0+532.83
rz. 112.49
Wpust uliczny proj.
km 0+570.07
rz. 112.38
39
41
43
12
45
47
49
16A
81
672
679
680
687
686
934
933
943
944
945
678
677
903/4
903/3
904
908
907
909
913
912
gsD100
woD110
wo40
ksx160
ks200
ks160
gsD40
gn40
gn25
gnD25
gnD20
woD32
woD160
wD32
wtD32
ktD100
ksD150
woD40
tmD
eND
eWD
eNA
R 6.0
R 8.0
2.0%
112.74
112.71
112.47
112.44
112.46
112.42
112.5
112.4
112.6
112.3
112.2
111.70
111.77
111.91
108.80
112.01
112.14
112.22
112.25
112.27
110.70
4.2
3.2
1.1
3.4
3.5
1.2
6.5
2.0
5.0
1.5

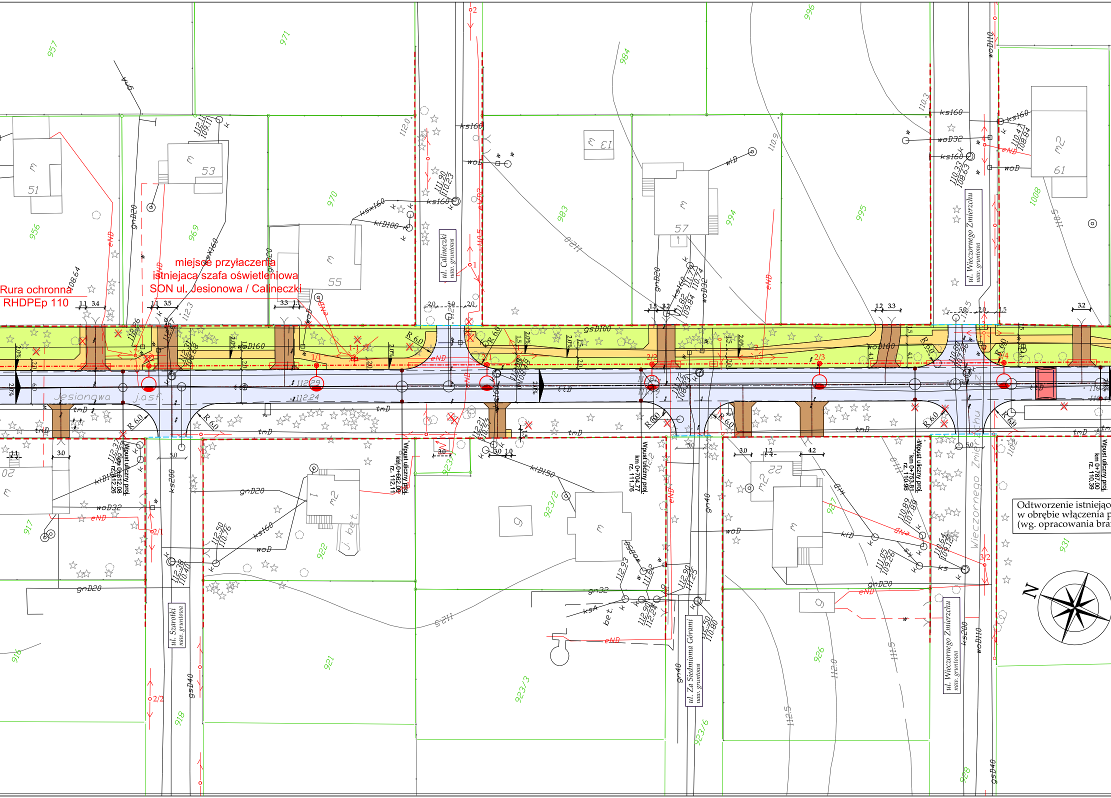
miejsce przyłączenia
istniejąca szafa oświetleniowa
SON ul. Jesionowa / Calineczki
Rura ochronna
RHDPEp 110
Jesionowa
j.asf.
ul. Calineczki
naw. gruntowa
ul. Wieczornego Zmierzchu
naw. gruntowa
ul. Szarotki
naw. gruntowa
ul. Za Siedmioma Górami
naw. gruntowa
Wpust uliczny proj.
km 0+612.08
rz. 112.26
Wpust uliczny proj.
km 0+662.00
rz. 112.11
Wpust uliczny proj.
km 0+704.77
rz. 111.76
Wpust uliczny proj.
km 0+753.81
rz. 110.96
Wpust uliczny proj.
km 0+787.00
rz. 110.39
Odtworzenie istniejąc
w obrębie włączenia p
(wg. opracowania bra
N
957
971
956
969
970
984
983
994
995
996
1008
917
916
918
922
921
923/1
923/2
923/3
923/6
927
926
928
931
51
53
55
57
61
13
20
22
R 6.0
1/1
1-1
2/1
2/2
2/3
3/2
4
gsD100
woD160
ks160
ksx160
ktD100
ktD150
woD32
gnD20
gn32
gn40
gsD40
ks200
woD110
eND
tmD
ttD
112.29
112.24
2.0%

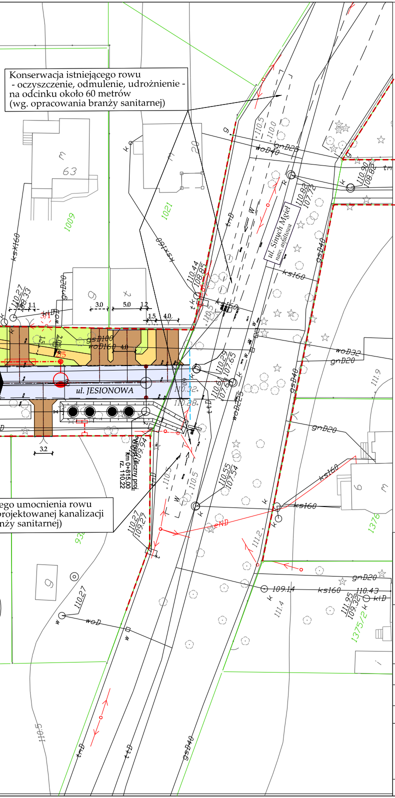
ul. JESIONOWA
ul. Sinych Mgieł
naw. asfaltowa
Wpust uliczny proj.
km 0+815.00
rz. 110.22
1009
1021
1376
1375/2
63
20
ks160
gnD20
gsD40
woD32
woD25
tmD
ttD
ktD
gsD100
woD160
110.27
110.44
110.90
110.82
110.55
110.5
110.0
111.9
111.2
111.4
109.14
110.43
110.32
110.28
3.2
3.0
5.0
1.2
1.5
4.0
1.1
3.8

Konserwacja istniejącego rowu
- oczyszczenie, odmulenie, udrożnienie -
na odcinku około 60 metrów
(wg. opracowania branży sanitarnej)

ego umocnienia rowu
rojektowanej kanalizacji
nży sanitarnej)

# LEGENDA

## BRANŻA DROGOWA

| | | | |
|---|---|---|---|
| 🟦 | Projektowana jezdnia | ——— | Projektowany krawężnik uliczny<br>- wyniesiony |
| 🟨 | Projektowany chodnik | - - - - - | Projektowany krawężnik uliczny<br>- obniżony |
| 🟧 | Projektowane miejsce parkingowe | ——— | Projektowane obrzeże |
| 🟩 | Zieleń | ——— | Projektowanu opornik<br>(obramowanie zjazdu) |
| 🟫 | Projektowany zjazd indywidualny | -·-·-· | Oś projektowanej jezdni |
| 🟥 | Projektowany próg zwalniający | — — — | Granica pasa drogowego |
| | | ——— | Instniejąca granica działek ewidencyjnych |

## BRANŻA ELEKTRYCZNA

| | |
|---|---|
| ● | Projektowana latarnia oswietleniowa h =10m z oprawą sodowa 150W (łączna moc 4,2 kW) |
| -·-·- | Projektowany kabel oswietleniowy |
| ▭ | Projektowana rura ochronna |

Autor:

URBAN MEDIA

al. Niepodległości 13 m 73
02-653 Warszawa

Inwestor:

Burmistrz Miasta i Gminy Piaseczno
ul. Kościuszki 5
05-500 Piaseczno

Tytuł projektu: Przebudowa ulicy Jesionowej w Zalesiu Górnym, na odcinku od przedłużenia ulicy Pionierów (droga wojewódzka nr 873) do ulicy Sinych Mgieł, polegająca na budowie chodnika wraz z odwodnieniem, oświetleniem oraz odtworzeniem nawierzchni jezdni po budowie odwodnienia

| | | | | | |
|---|---|---|---|---|---|
| Faza opracowania: | PROJEKT BUDOWLANO-WYKONAWCZY | | | Branża: | ELEKTRYCZNA |
| Nazwa rysunku: | PLAN SYTUACYJNY | Data: | 08.2015 r. | Nr rysunku: 2 | Skala: 1:500 |

| Branża | Stanowisko | Imię i nazwisko | Uprawnienia | Podpis |
|---|---|---|---|---|
| Elektryczna | Projektant: | mgr inż.<br>**Marcin Śliwiński** | SWK/POOE/0102/12 | |

Str.