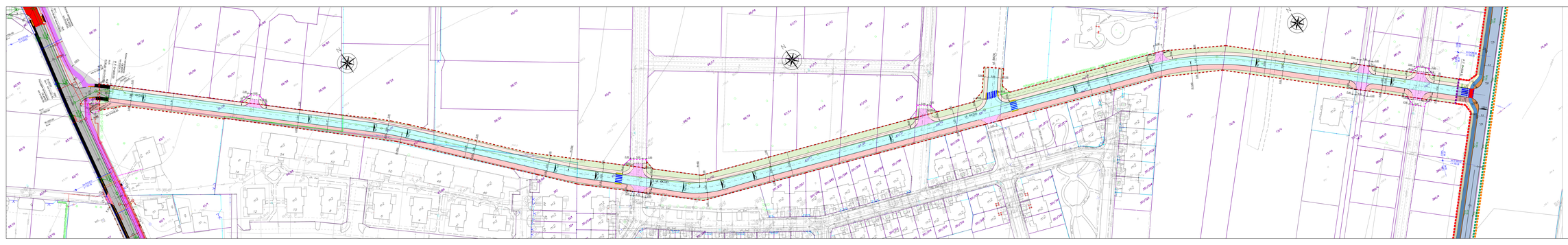

LEGENDA:

- istniejące granice działek/linia rozgraniczająca
- działki (zakres) poza linią rozgraniczającą, stanowiące własność Gminy Piaseczno, innych podmiotów, przeznaczone dalej użytkowania terenu, - - -