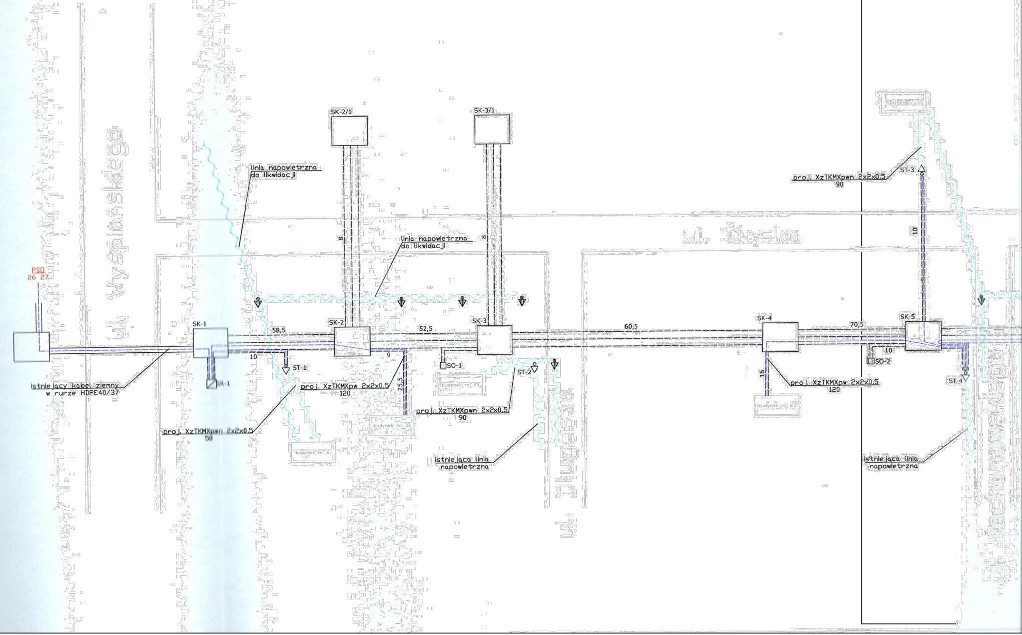
PSD
26 27
ul. Wyspiańskiego
ul. Śląska
ul. Długosza
ul. Kochanowskiego
SK-1
SR-1
SK-2/1
SK-2
SK-3/1
SK-3
SK-4
SK-5
ST-1
ST-2
ST-3
ST-4
SO-1
SO-2
58,5
52,5
60,5
70,5
10
9
25,5
8
8
16
10
10
linia napowietrzna do likwidacji
linia napowietrzna do likwidacji
istniejący kabel ziemny w rurze HDPE40/37
proj. XzTKMXpwn 2x2x0,5 50
proj. XzTKMXpw 2x2x0,5 120
proj. XzTKMXpwn 2x2x0,5 90
proj. XzTKMXpw 2x2x0,5 120
proj. XzTKMXpwn 2x2x0,5 90
istniejąca linia napowietrzna
istniejąca linia napowietrzna
budynek nr 6
budynek nr 33
budynek nr 33
budynek nr 27
budynek nr 33

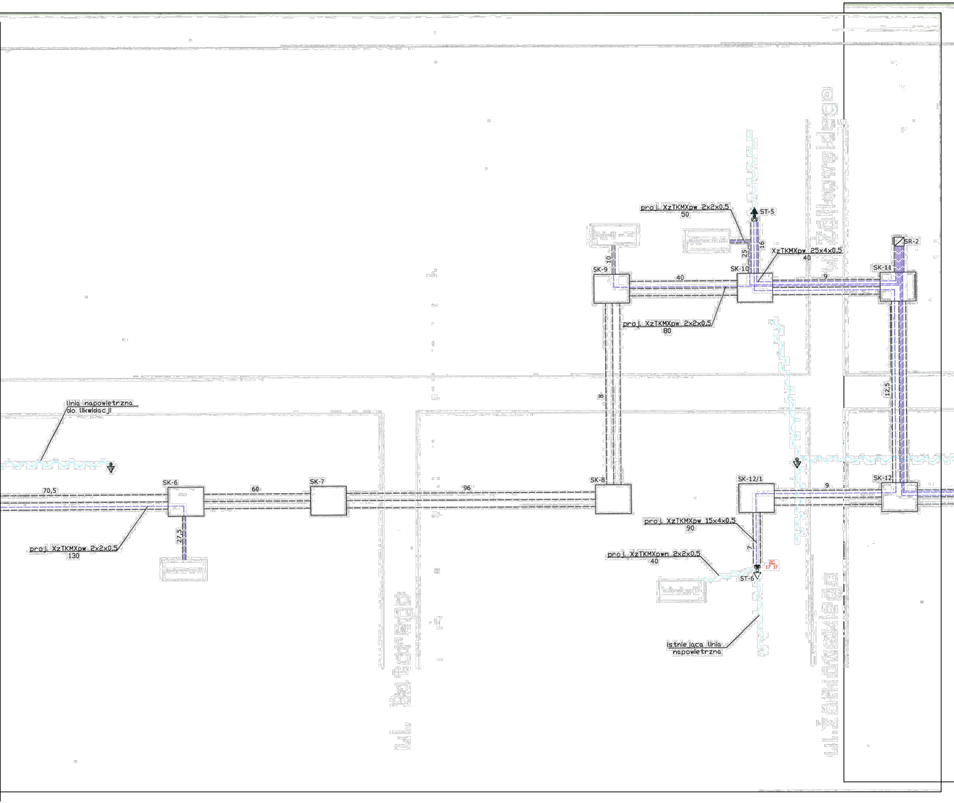
proj. XzTKMXpw 2x2x0,5
50
ST-5
budynek nr 20
budynek nr 15
16
25
10
XzTKMXpw 25x4x0,5
40
SR-2
SK-9
40
SK-10
9
SK-11
proj. XzTKMXpw 2x2x0,5
80
ul. Żółkowskiego
12,5
8
linia napowietrzna
do likwidacji
70,5
SK-6
60
SK-7
96
SK-8
SK-12/1
9
SK-12
proj. XzTKMXpw 2x2x0,5
130
27,5
budynek nr 21
proj. XzTKMXpw 15x4x0,5
90
7
proj. XzTKMXpwn 2x2x0,5
40
2C
17 17
ST-6
budynek nr 13
istniejąca linia
napowietrzna
ul. Batorego
ul. Żółkowskiego

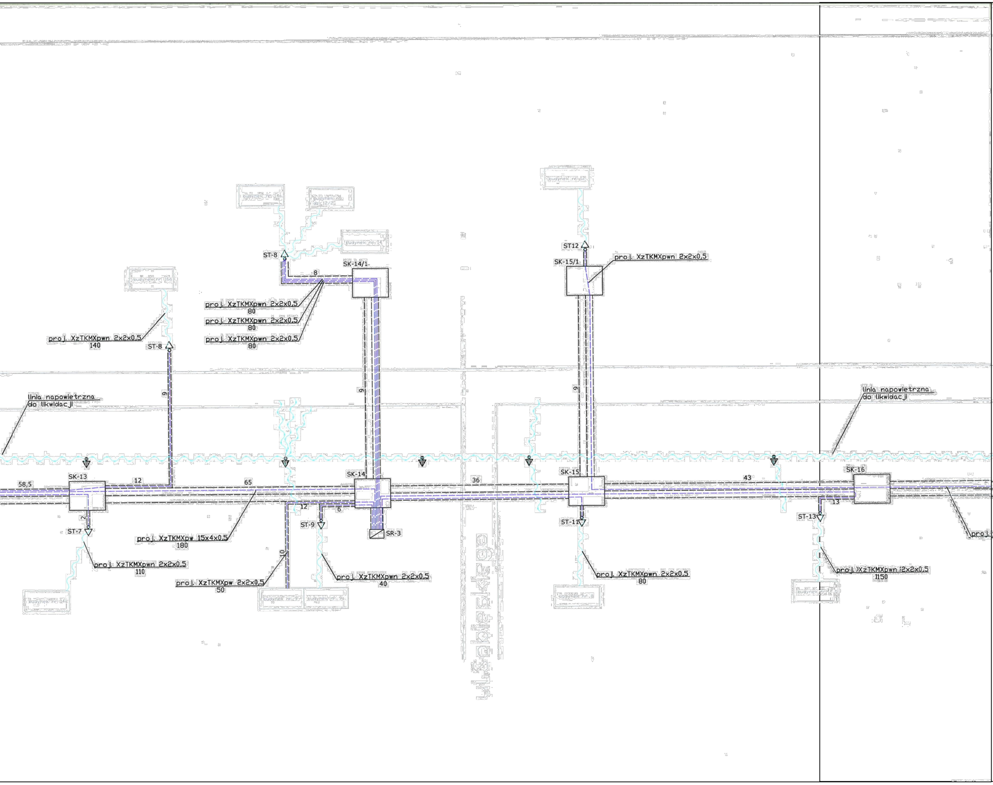
budynek nr 14a
budynek nr dz. 12/2
budynek nr 14
ST-8
SK-14/1
8
budynek nr 16a
proj. XzTKMXpwn 2x2x0,5
80
proj. XzTKMXpwn 2x2x0,5
80
proj. XzTKMXpwn 2x2x0,5
80
proj. XzTKMXpwn 2x2x0,5
140
ST-8
6
6
budynek nr 12
ST12
SK-15/1
proj. XzTKMXpwn 2x2x0,5
6
linia napowietrzna
do likwidacji
linia napowietrzna
do likwidacji
58,5
SK-13
12
65
SK-14
36
SK-15
43
SK-16
2
ST-7
12
6
ST-9
SR-3
ST-11
13
ST-13
proj. XzTKMXpw 15x4x0,5
180
proj. XzTKMXpwn 2x2x0,5
110
10
proj. XzTKMXpw 2x2x0,5
50
proj. XzTKMXpwn 2x2x0,5
40
proj. XzTKMXpwn 2x2x0,5
80
proj. XzTKMXpwn 2x2x0,5
1150
proj.
budynek nr 14a
budynek nr 9
budynek nr 9a
budynek nr 8
budynek nr 7

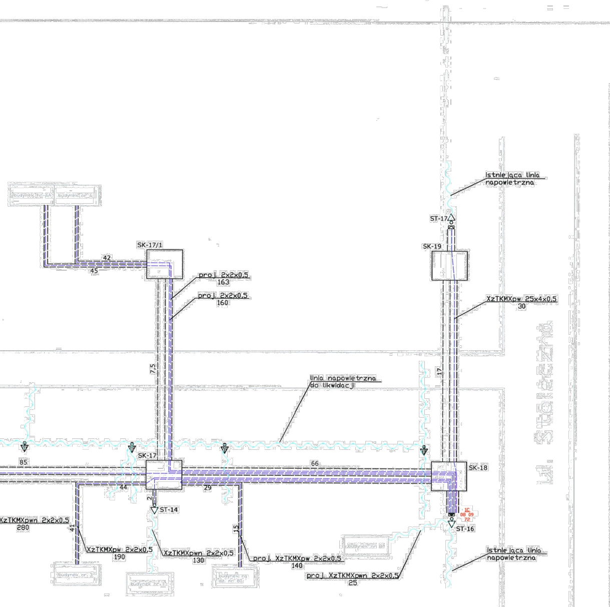
budynek nr 6A
budynek nr 6
SK-17/1
42
45
proj. 2x2x0,5
163
proj. 2x2x0,5
160
7,5
linia napowietrzna
do likwidacji
SK-17
85
44
29
66
2
ST-14
XzTKMXpwn 2x2x0,5
280
41
XzTKMXpw 2x2x0,5
190
XzTKMXpwn 2x2x0,5
130
15
proj. XzTKMXpw 2x2x0,5
140
proj. XzTKMXpwn 2x2x0,5
25
budynek nr 3
budynek nr 1
budynek na dz. nr 80
Istniejąca linia
napowietrzna
ST-17
SK-19
XzTKMXpw 25x4x0,5
30
17
SK-18
1C
08 09
72
ST-16
Istniejąca linia
napowietrzna
ul. Słoneczna

Legenda

▲	istniejący słup telekomunikacyjny
△	projektowany słup telekomunikacyjny
⍋	słup telekomunikacyjny do likwidacji
⧓	istniejąca głowica kablowa
⊠	projektowana głowica kablowa
☐ SO	słupek oznaczeniowy
⧄ SR	słupek rozdzielczy
═	kabel miedziany telekom.
∿	napowietrzna linia telekom.

Inwestor:
Gmina Piaseczno
ul. Kościuszki 5, 05-500 Piaseczno

Jednostka projektowa:
ARKAS-PROJEKT ARKAS-PROJEKT
al. Piłsudskiego 75A, 10-460 Olsztyn, tel: (+089) 532 45 00, fax: (+089) 532 45 10

Numer sprawy:
UMiG -W/12237/IT/64/U-INW/2014

Nazwa dokumentacji:
"Opracowanie wielobranżowego projektu budowy ul. Śląskiej w Piasecznie z odwodnieniem, oświetleniem, projektem skablowania napowietrznej linii energetycznej, wykonaniem mapy podziałowej i uzyskaniem decyzji ZRiD"

Tytuł rysunku:
Przebudowa sieci telekom. Orange Polska S.A.
schemat rozwinięty - ANEKS

Branża: Telekomunikacyjna

Projektant: mgr inż. Marek Tarasiuk — w spec. telekomunikacyjnej POM/0165/POOT/14 — Podpis: Tarasiuk

Sprawdzający: mgr inż. Marek Pobłocki — w spec. telekomunikacyjnej POM/0004/POOT/09 — Podpis:

Nr arch.:	Stadium:	Data:	Skala:	Nr rys.:
180-ARKAS/OLS/2014	PW	11.2015		T-2