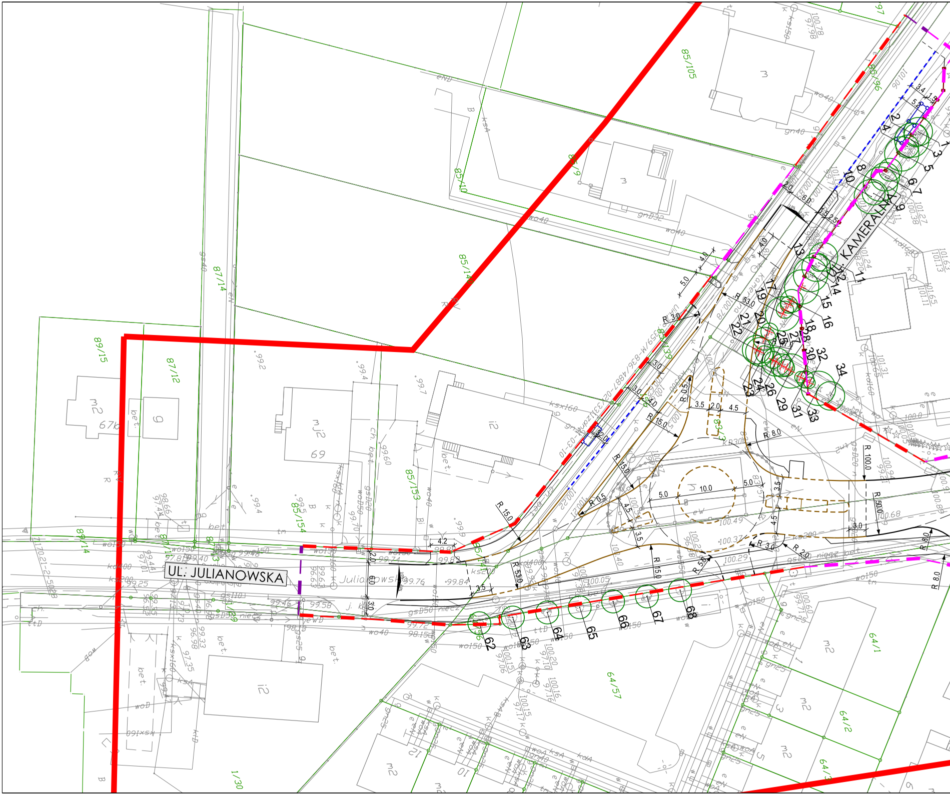
UL. JULIANOWSKA
UL. KAMERALNA
Julianowska
Kameralna
85/105
85/96
85/9
85/10
85/14
87/14
89/15
87/12
85/153
85/154
89/14
64/57
64/1
64/2
64/3
1/30
m2
67b
g
mj2
69
i2
m
R 15.0
R 53.0
R 3.0
R 8.0
R 100.0
R 50.0
R 2.0
R 5.0
R 0.5
10.0
5.0
4.5
3.5
3.0
2.0
4.2
6.0
1
2
3
4
5
6
7
8
9
10
11
12
13
14
15
16
17
18
19
20
21
22
23
24
25
26
27
28
29
30
31
32
33
34
62
63
64
65
66
67
68

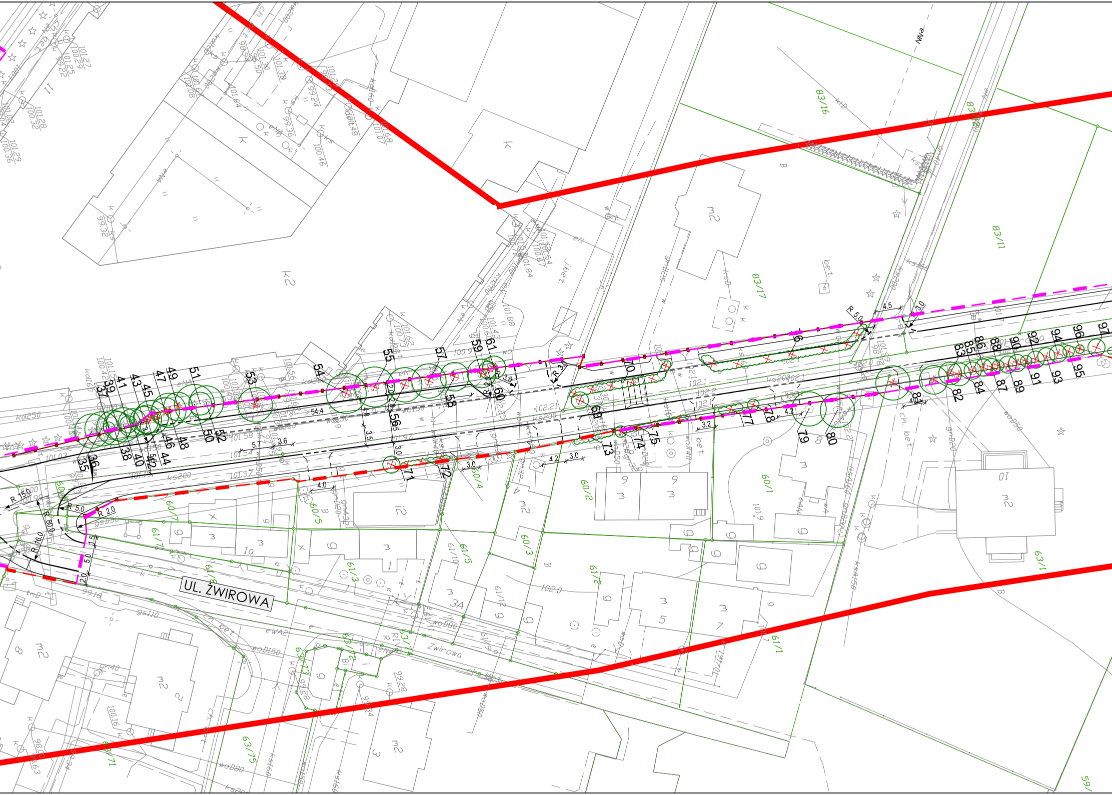
UL. ŻWIROWA
Zwirowa
83/16
83/17
83/11
60/1
60/2
60/3
60/4
60/5
60/7
61/1
61/2
61/3
61/5
61/7
61/8
61/10
61/12
63/1
63/71
63/72
63/73
63/75
35
36
37
38
39
40
41
42
43
44
45
46
47
48
49
50
51
52
53
54
55
56
57
58
59
60
61
69
70
71
72
73
74
75
76
77
78
79
80
81
82
83
84
85
86
87
88
89
90
91
92
93
94
95
96
97
R 15.0
R 16.0
R 80.0
R 5.0
R 2.0
R 3.0
5.7
3.6
54.4
4.0
4.2
3.0
3.2
4.5
kd250
ks200
gs110
woD150
woD80
eWA2
ch. bet.
bet.
m2
k2

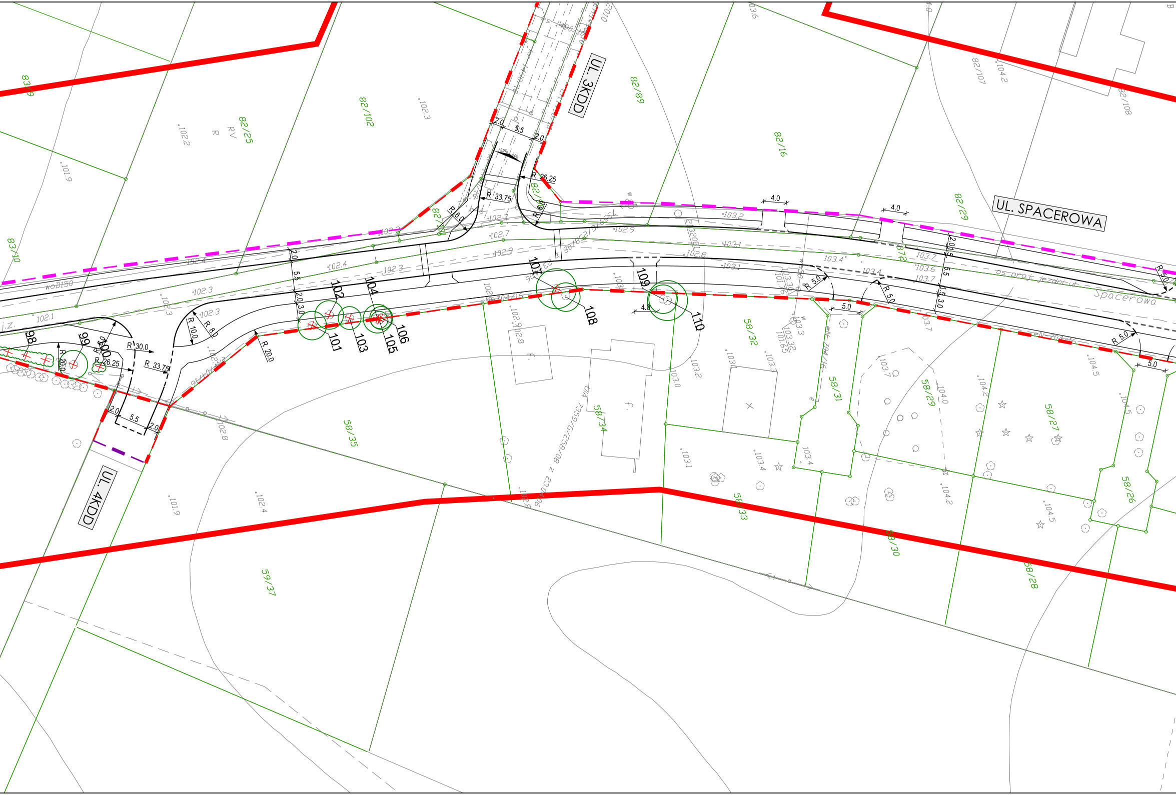
UL. 3KDD
UL. SPACEROWA
UL. 4KDD
82/102
82/25
82/89
82/16
82/29
82/107
82/108
83/10
83/29
58/35
58/34
58/32
58/31
58/29
58/27
58/26
58/33
58/30
58/28
59/37
98
99
100
101
102
103
104
105
106
107
108
109
110
R 33.75
R 26.25
R 6.0
R 30.0
R 33.75
R 26.25
R 20.0
R 20.0
R 10.0
R 8.0
R 5.0
2.0
5.5
2.0
4.0
4.0
5.0
3.0
RV
R
wo D150
Spacerowa
102.3
102.2
101.9
102.4
102.1
102.7
102.9
102.8
103.2
103.1
103.4
103.7
104.2
104.5
101.9
102.4
f.

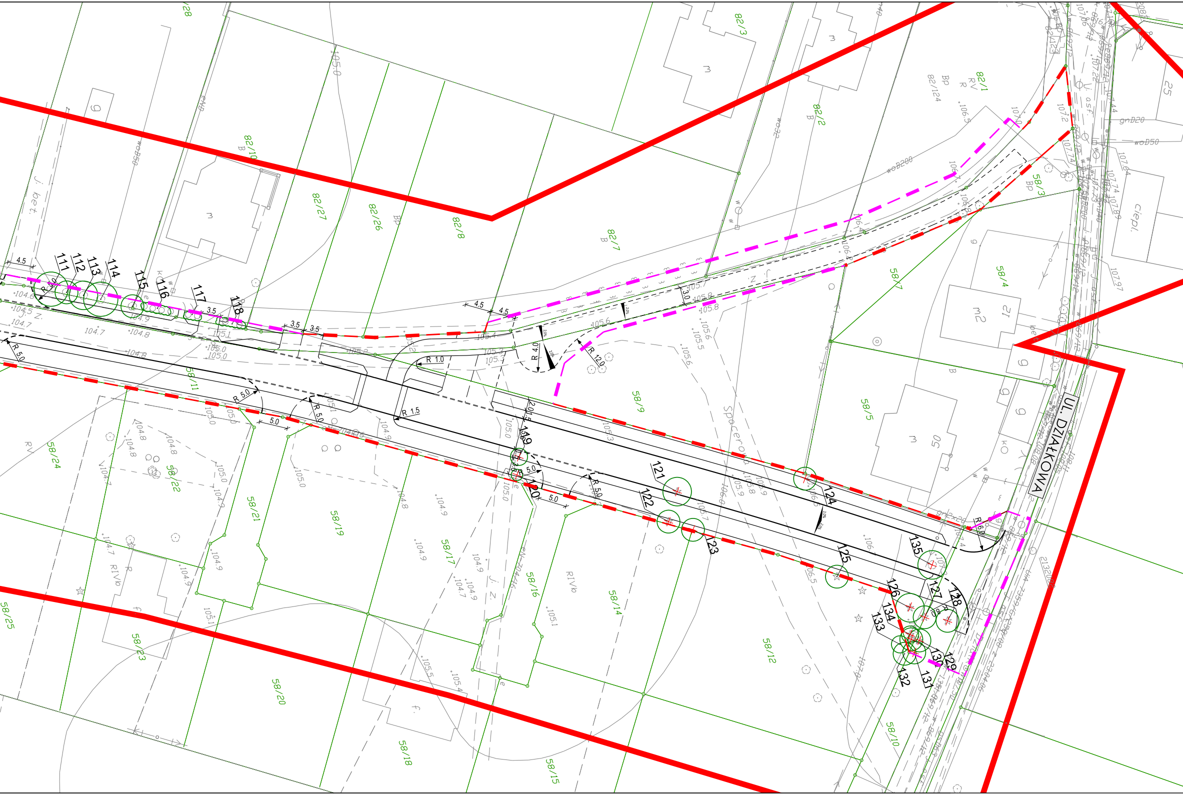
UL. DZIAŁKOWA
82/28
82/3
82/1
82/124
82/2
82/10
82/27
82/26
82/8
82/7
58/3
58/7
58/4
58/5
58/9
58/11
58/24
58/22
58/21
58/19
58/17
58/16
58/14
58/12
58/10
58/25
58/23
58/20
58/18
58/15
111
112
113
114
115
116
117
118
119
120
121
122
123
124
125
126
127
128
129
130
131
132
133
134
135
R 5.0
R 1.0
R 1.5
R 4.0
R 12.0
R 6.0
4.5
3.5
5.0
3.0
105.0
Spacerowa
j. bet.
ciepl.
gnD20
woD50
woB200
m
g
B
Bp
RV
RIVb

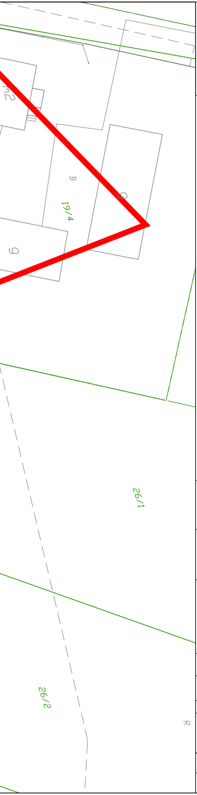
m2
B
19/4
C
6
26/1
26/2
R

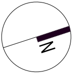

Legenda:

- 3 istniejące drzewa do wycynki
- 4 istniejące drzewa do zachowania
- istniejące grupy krzewów do zachowania
- istniejące grupy krzewów do wycinki

Biuro projektowe

VIVALO

VIVALO sp. z o.o.
ul. J.P Woronicza 78/13
02-640 Warszawa

Biuro i adres do korespondencji:
Jana Kasprowicza 103/4
01-823 Warszawa

www.vivalo.pl
e-mail: biuro@vivalo.pl
tel.: 502 709 556; 501 535 767
fax.: 22 207 25 90

Inwestor

BURMISTRZ MIASTA I GMINY PIASECZNO
ul. Kościuszki 5
05-500 Piaseczno

Nazwa inwestycji

Rozbudowa ul. Spacerowej (droga gminna) na odcinku od skrzyżowania z ul. Julianowską i ul. Kameralną do skrzyżowania z ulicą Działkową w Józefosławiu i Kierszku wraz z budową i przebudową niezbędnej infrastruktury technicznej

Stadium

PROJEKT WYKONAWCZY

Nr tomu	Temat			
I.9	PROJEKT WYKONAWCZY			
Specjalność	Funkcja	Imię i Nazwisko	Nr upr.	Podpis
zieleń	Projektant	mgr inż. arch. kraj. Zuzanna Wiśniewska	--	

Nazwa rysunku		Nr rysunku	
Inwentaryzacja i gospodarka zielenią		2016_12-PW-Z-S-001-01	
Data	Skala	Nr projektu	Nr rewizji
08.2017	1:500	2016-12	—