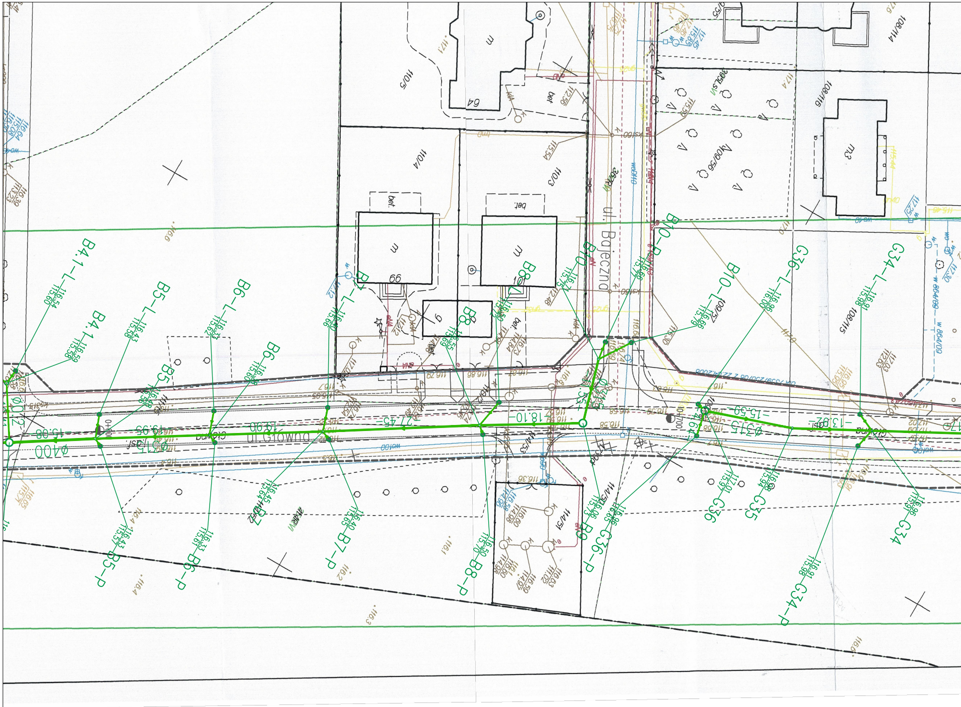
ul. Główna
ul. Bajeczna
Φ400
Φ315
15.08
19.95
19.90
27.45
18.10
15.39
13.82
B4.1-L
B5-L
B6-L
B7-L
B8-L
B10-L
B10-R
C36-L
C34-L
B5
B6
B7
B8
B9
C36
C35
C34
B5-P
B6-P
B7-P
B8-P
C36-P
C34-P
110/5
110/4
110/3
109/57
108/116
108/114
108/115
114/51
114/53
bet.
m
m3
g

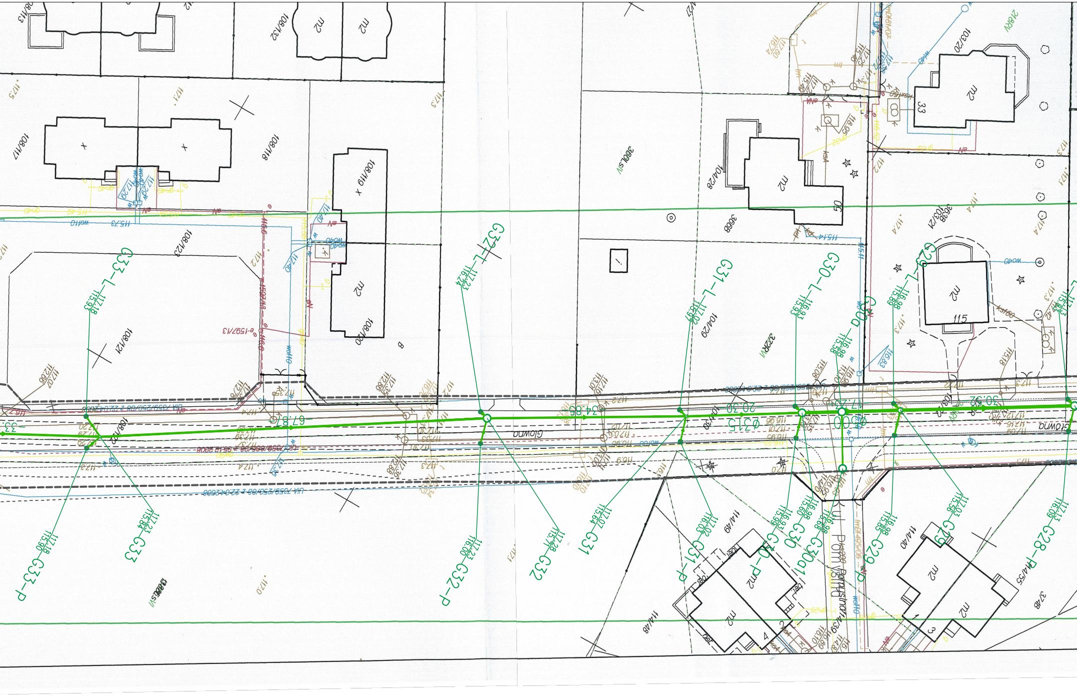
G33-L
G33-P
G33
G32-L
G32-P
G32
G31-L
G31-P
G31
G30-L
G30-P
G30
G30a
G29-L
G29-P
G29
G28-P
Φ315
Główna
ul. Pom

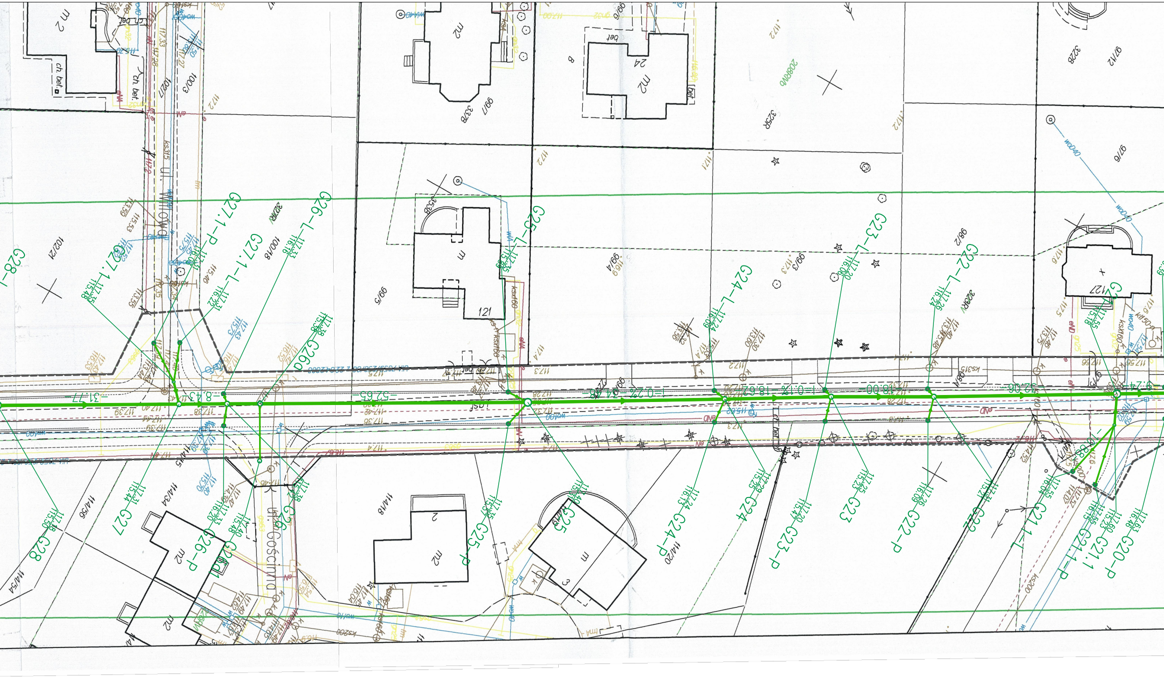

G28
G27
G27.1-P
G27.1-L
G26-P
G26-L
G26a
G25
G25-P
G25-L
G24
G24-P
G24-L
G23
G23-P
G23-L
G22
G22-P
G22-L
G21.1
G21.1-P
G21.1-L
G20-P
ul. Gościnna

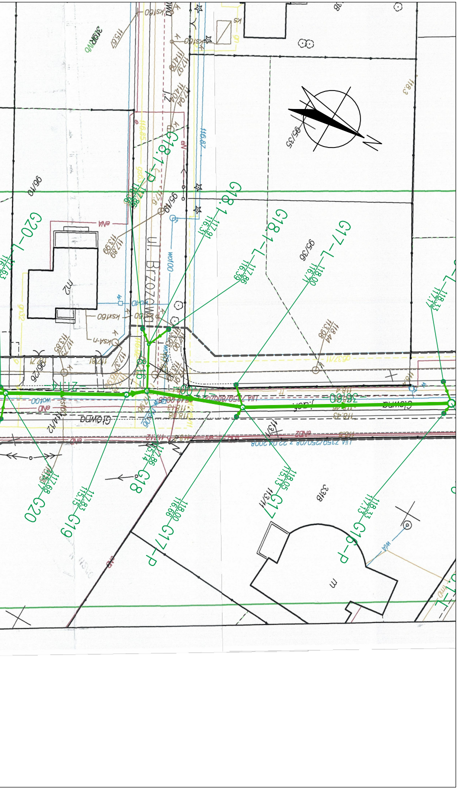
G20-L
G18.1-P
G18.1-L
G18-L
G17-L
UL. BRZOZOWA
Główna
G20
G19
G18
G17
G16-P
G17-P
N

UWAGI

1. Przed przystąpieniem do robut budowlano – montażowych, należy określić rzędne posadowienia uzbrojenia instniejącego na trasie proj. kanału.
2. W miejscach skrzyżowań z uzbrojeniem podziemnym roboty ziemne wykonać ręcznie pod nadzorem zainteresowanych służb.
3. Włazy w studzienkach powinny być: w jezdniach i chodnikach zlicowane z proj. poziomem terenu, w terenach zielonych wyniesione 15cm ponad poziom terenu.
4. W przypadku uszkodzenia znaku geodezyjnego należy go odtworzyć.
5. W przypadku włączenia kanału do istniejącego bądź włączenia istniejącego kanału do projektowanego należy określić ich rzędne posadowienia oraz średnice przed budową kanału.
6. Rzędne włazów dostosować do projektu drogowego.
7. Przed przystąpieniem do robót sprawdzić rzędne wylotów do rowów.

—— PROJ. BUDOWA KANALIZACJI DESZCZOWEJ

UWAGA !

Z uwagi na wystepujace uzbrojenie techniczne zlokalizowane w pasie drogowym wszelkie prace rozbiórkowe i ziemne należy prowadzić po wcześniejszym dokładnym ustaleniu lokalizacji tego uzbrojenia (przekopy kontrolne).
Roboty ziemne należy wykonywać ze szczególną ostrożnością i pod nadzorem gestorów sieci.

Przed przystąpieniem do robót WYKONAWCZYch sprawdzić za pomocą wykopów kontrolnych dokładne rzędne istniejących sieci deszczowych i kanalizacyjnych (szczególnie dotyczy do wylotu do istn. kanalizacji sanitarnej w obrębie skrzyżowania ulicy Wilanowskiej oraz Działkowej).

Inwestor

Burmistrz Miasta i Gminy Piaseczno
ul. Kościuszki 5, 05-500 Piaseczno
tel. (22) 701 75 00; fax (22) 756 70 49
e-mail: urzad@piaseczno.eu; www.piaseczno.eu

Jednostka projektowa

Konsorcjum firm:
ROBIMART Pracownia Projektowa
ROBIMART Sp. z o.o.
ul. Staszica 1 piętro V, 05-800 Pruszków
tel. (022) 245 34 00 fax: (022) 398 70 91
e-mail: biuro@robimart.pl; www.robimart.pl

Nazwa zamierzenia budowlanego

ROZBUDOWA ULICY GŁÓWNEJ W BOBROWCU

Nazwa i adres obiektu budowlanego

SIEĆ KANALIZACJI DESZCZOWEJ, KANALIZACJI SANITARNEJ, SIEĆ WODOCIĄGOWA I GAZOWA W ULICY GŁÓWNEJ W BOBROWCU, POW. PIASECZYŃSKI, WOJ. MAZOWIECKIE

Stadium	Branża	Tom
PROJEKT BUDOWLANY	SANITARNA	II/III

	Specjalność i nr uprawnień	Podpis	
Projektant mgr inż. Sebastian Szokalski	sanitarna LOD/1346/POOS/10		Data GRUDZIEŃ 2015
Opracował inż. Kamil Banasiak			
Projektant sprawdzający mgr inż. Agata Czeszczyszyn-Wojciechowska	sanitarna LOD/1569/PWOS/11		Skala 1:500

Nazwa rysunku	Nr rys.	Nr strony
PLAN SYTUACYJNY – UL. GŁÓWNA BUDOWA SIECI KD	1.2	