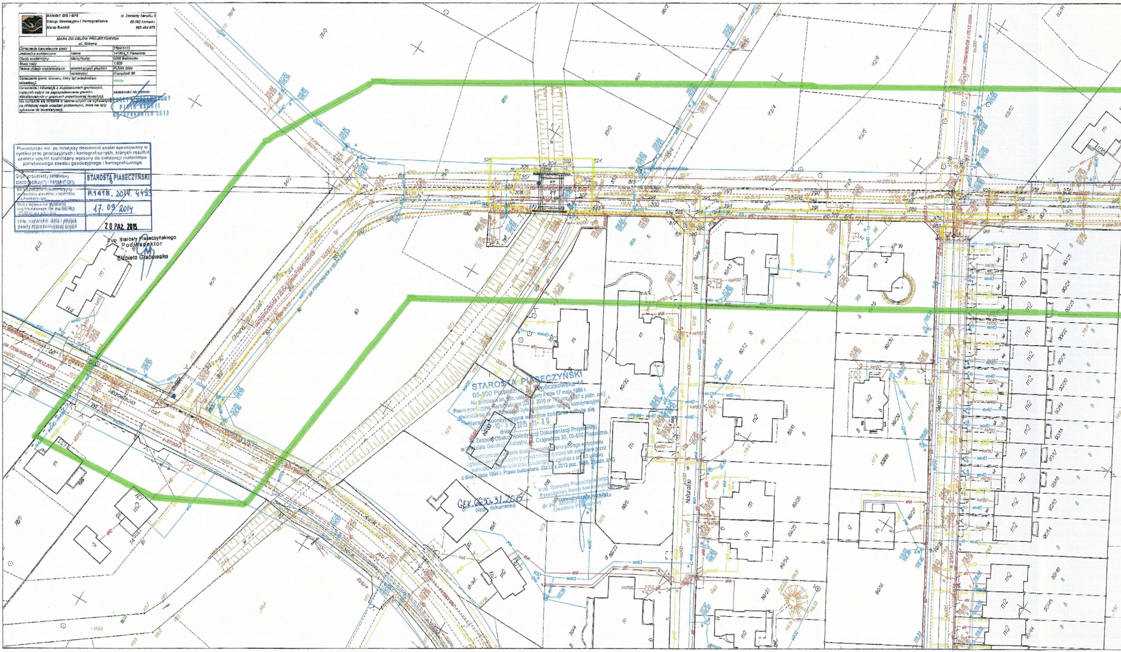

BAMBIT GIS i GPS
Usługi Geodezyjne i Kartograficzne
Marta Bambit

ul. Żołnierzy Narwiku 6
05-092 Łomianki
692 464 979

MAPA DO CELÓW PROJEKTOWYCH
ul. Główna

Oznaczenie kancelaryjne sprawy		7584/2013
Jednostka ewidencyjna	nazwa	141804_5 Piaseczno
Obręb ewidencyjny	identyfikator	0006 Bobrowiec
Skala mapy		1:500
Nazwa układu współrzędnych	prostokątnych płaskich	PUWG 2000
	wysokości	Kronsztadt 86
Oznaczenie granic obszaru, który był przedmiotem aktualizacji		zielony
Oznaczenie i informacje o służebnościach gruntowych, mających wpływ na zagospodarowanie gruntów, zlokalizowanych w granicach projektowanej inwestycji		służebności nie [illegible]
Nie wyklucza się istnienia w terenie innych nie wykazanych na niniejszej mapie urządzeń podziemnych, które nie były zgłoszone do inwentaryzacji.		

GEODETA UPRAWNIONY
PIOTR BAMBIT
NR UPRAWNIEŃ 5513

Poświadcza się, że niniejszy dokument został opracowany w wyniku prac geodezyjnych i kartograficznych, których rezultat zawiera operat techniczny wpisany do ewidencji materiałów państwowego zasobu geodezyjnego i kartograficznego	
Organ prowadzący państwowy zasób geodezyjny i kartograficzny	STAROSTA PIASECZYŃSKI
Identyfikator ewidencyjny materiału zasobu - operatu technicznego	P.1418.2014.4493
Data wpisania operatu technicznego do ewidencji materiału zasobu	17.09.2014
Imię, nazwisko, data i podpis osoby reprezentującej organ	20 PAŹ. 2015

z up. Starosty Piaseczyńskiego
Podinspektor
Elżbieta Grabowska

STAROSTA PIASECZYŃSKI
05-500 Piaseczno, ul. Chyliczkowska 14
Na podstawie art. 28c. ust. 1 ustawy z dnia 17 maja 1989 r.
Prawo geodezyjne i kartograficzne (Dz.U. 2010 nr 193 poz. 1287 z późn. zm.)
stwierdza się że dokumentacja była przedmiotem narady koordynacyjnej.
Narada koordynacyjna w formie zebrania odbyła się
dnia 2015-10-30 2015-11-06
w Zespole Obsługi Koordynacji Dokumentacji Projektowej
w Wydziale Geodezji i Katastru, ul. Czajewicza 20, 05-500 Piaseczno.
Uzgodnione usytuowanie sieci uzbrojenia terenu podlega wytyczeniu i geodezyjnej inwentaryzacji powykonawczej przed ich zakryciem przez jednostki wykonawstwa prac geodezyjnych zgodnie z art. 43 ustawy z dnia 7 lipca 1994 r. Prawo budowlane. (Dz.U. z 2013 poz. 1409, z późn. zm.)

GEK.6630.31.2015
(sygn. dokumentu)

z up. Starosty Piaseczyńskiego
Przewodniczący Narady Koordynacyjnej
(Przewodniczący narady)
dr inż. Monika [illegible]
Geodeta Powiatowy

Baza : gmPiaseczno.MAP Adresy_Piaseczno.MAP
Starostwo Powiatowe w Piasecznie, Wydział Geodezji i Katastru
Układ wsp.2000 strefa 7/21,układ wys.Kronsztadt 86

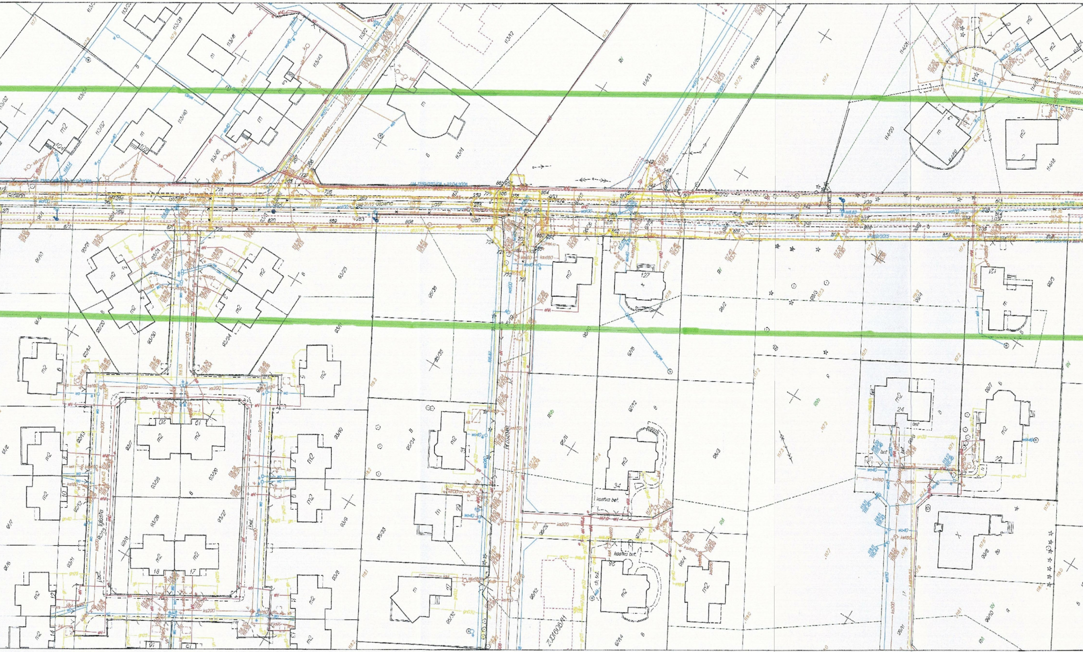

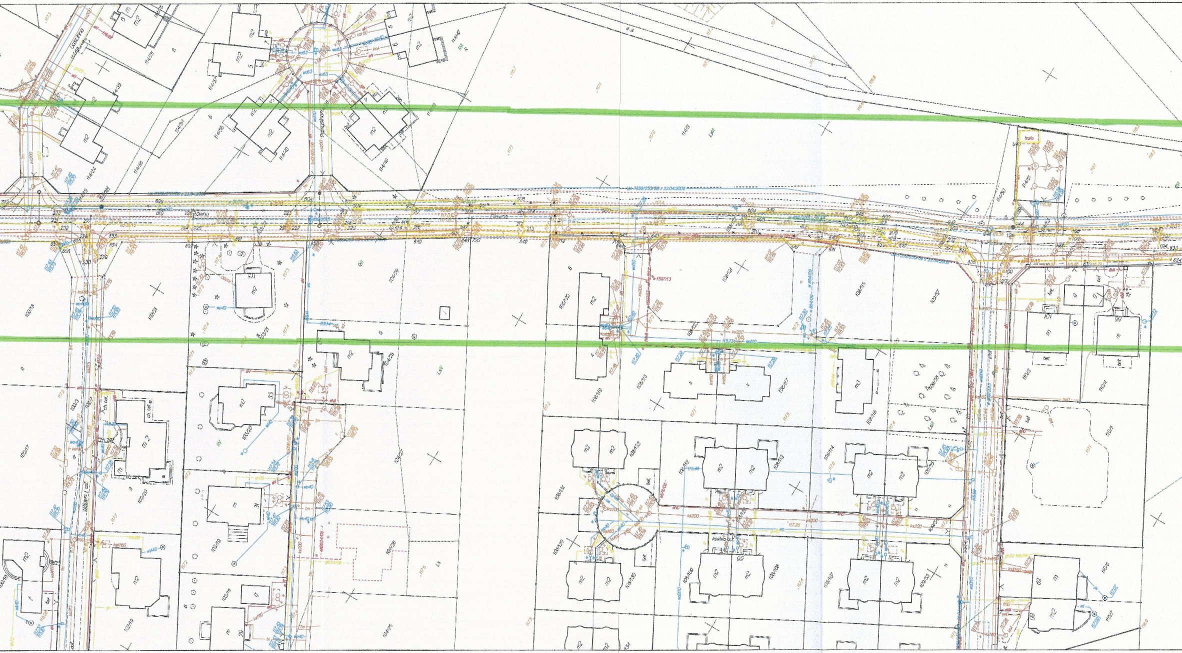

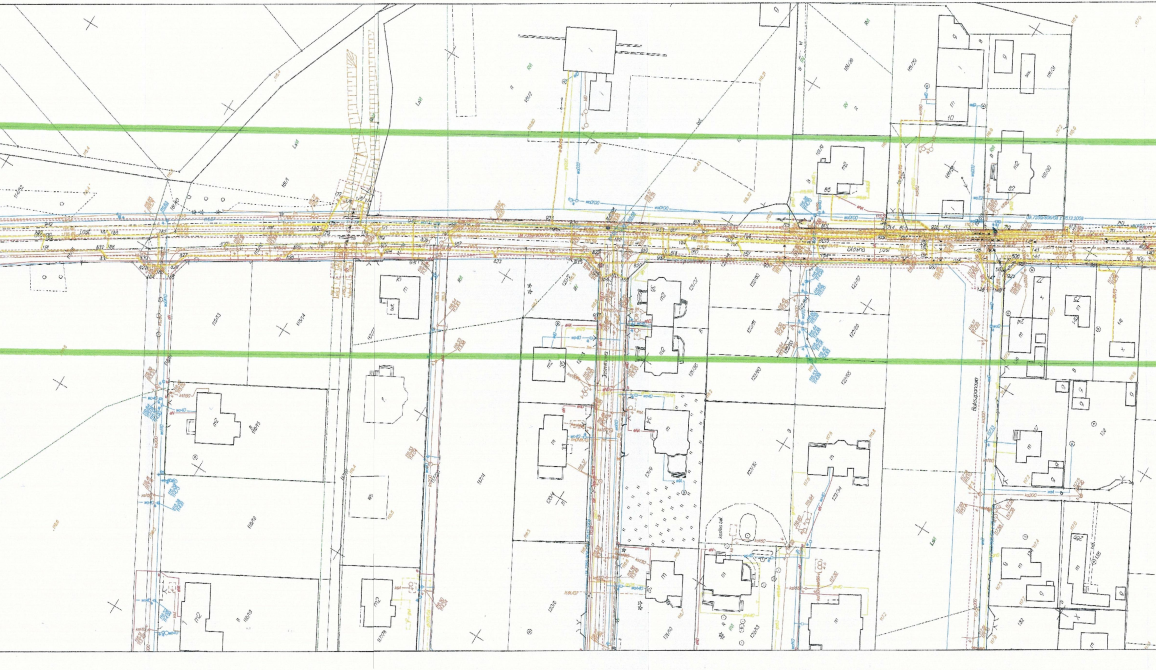

STAROSTWO POWIATOWE w PIASECZNIE
Wydział Architektoniczno-Budowlany
ul. Chyliczkowska 14
05-500 Piaseczno
tel. 22 756-61-63

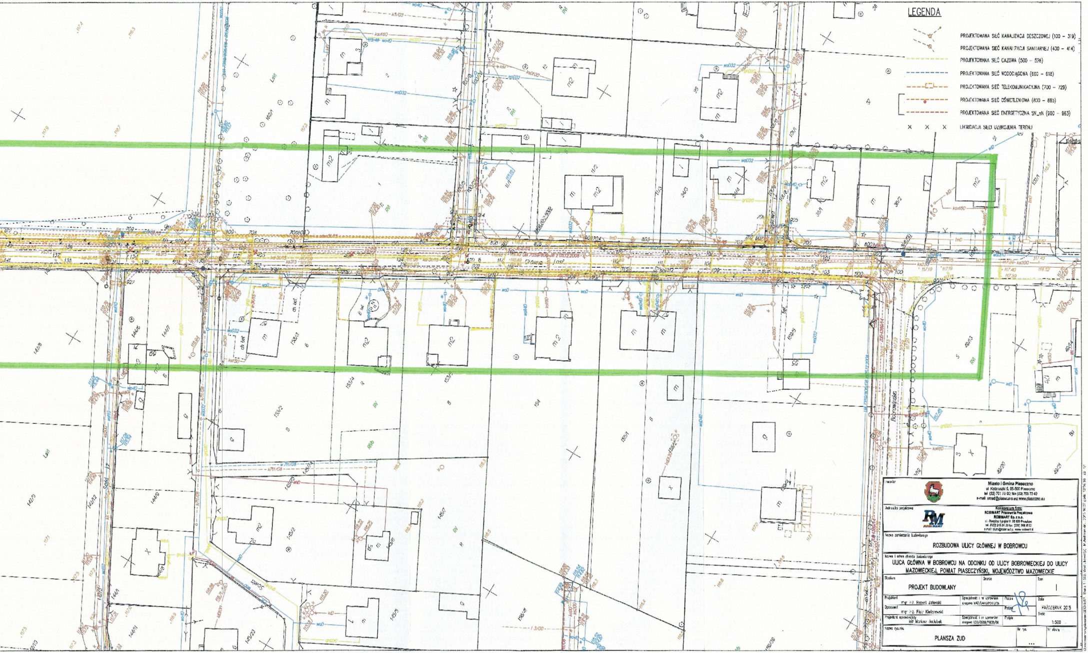

LEGENDA

	PROJEKTOWANA SIEĆ KANALIZACJI DESZCZOWEJ (100 – 319)
	PROJEKTOWANA SIEĆ KANALIZACJI SANITARNEJ (400 – 414)
	PROJEKTOWANA SIEĆ GAZOWA (500 – 526)
	PROJEKTOWANA SIEĆ WODOCIĄGOWA (600 – 618)
	PROJEKTOWANA SIEĆ TELEKOMUNIKACYJNA (700 – 729)
	PROJEKTOWANA SIEĆ OŚWIETLENIOWA (800 – 885)
	PROJEKTOWANA SIEĆ ENERGETYCZNA SN_nN (900 – 963)
× × ×	LIKWIDACJA SIECI UZBROJENIA TERENU

Inwestor
Miasto i Gmina Piaseczno
ul. Kościuszki 5, 05-500 Piaseczno
tel. (22) 701 75 00; fax (22) 756 70 49
e-mail: urzad@piaseczno.eu; www.piaseczno.eu

Jednostka projektowa
Konsorcjum firm:
ROBIMART Pracownia Projektowa
ROBIMART Sp. z o.o.

Nazwa zamierzenia budowlanego
ROZBUDOWA ULICY GŁÓWNEJ W BOBROWCU

Nazwa i adres obiektu budowlanego
ULICA GŁÓWNA W BOBROWCU NA ODCINKU OD ULICY BOBROWIECKIEJ DO ULICY MAZOWIECKIEJ, POWIAT PIASECZYŃSKI, WOJEWÓDZTWO MAZOWIECKIE

Stadium	Branża	Tom
PROJEKT BUDOWLANY		I

	Specjalność i nr uprawnień	Podpis	
Projektant mgr inż. Robert Zalewski	[illegible]		Data PAŹDZIERNIK 2015
Opracował mgr inż. Piotr Kiełczewski		Podpis	
Projektant sprawdzający inż. Mariusz Jakubek	Specjalność i nr uprawnień [illegible]	Podpis	Skala 1:500

Nazwa rysunku	Nr rys.	Nr strony
PLANSZA ZUD	...	