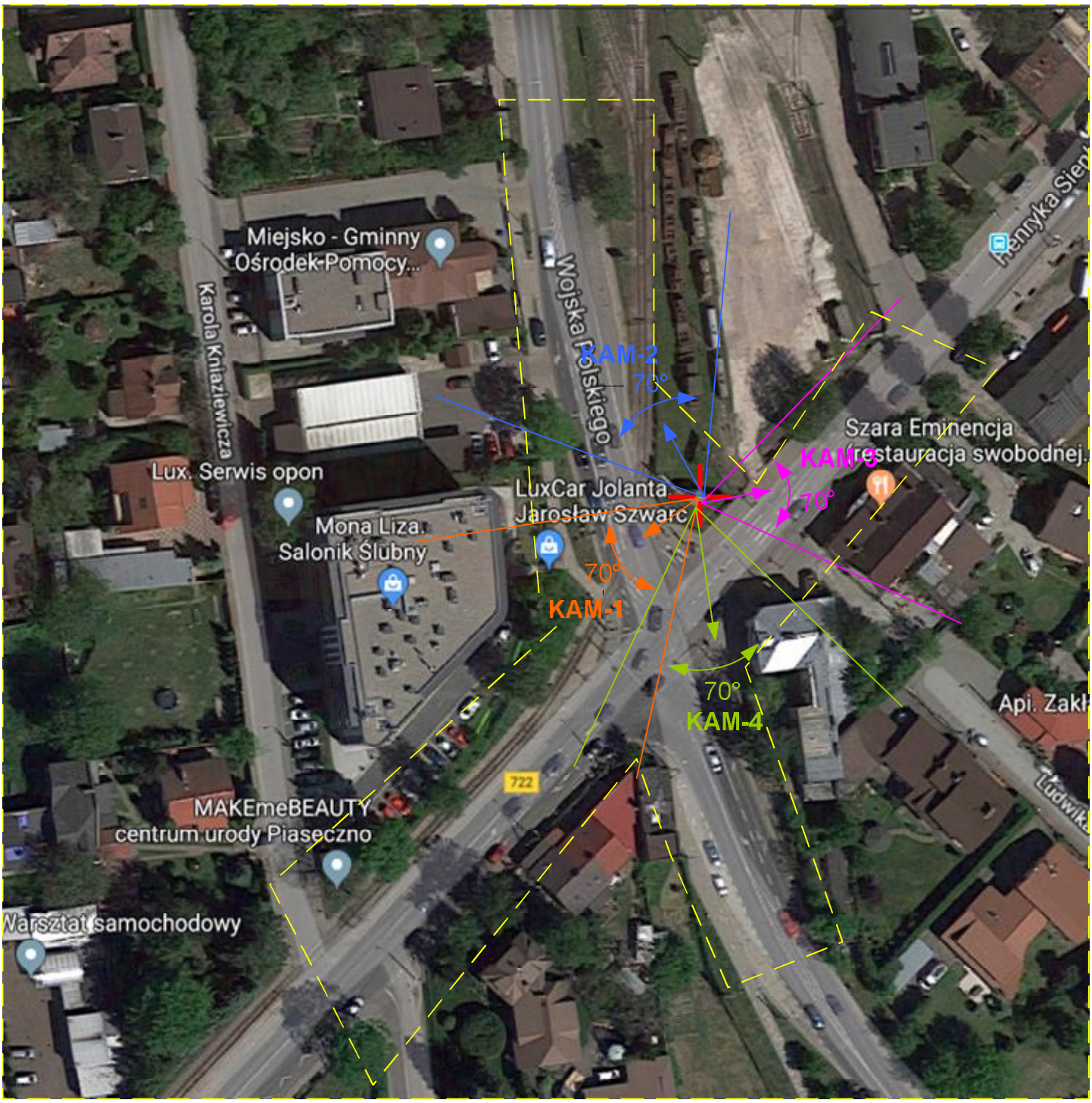

źródło mapy: **maps.google.com**

Na fotografii lotniczej oznaczono symbolem ⊹ lokalizację istniejącego słupa oświetlenia ulicznego wyznaczonego do budowy Punktu Kamerowego.

Barwnymi liniami oznaczono granice poziomego zakresu obserwacji poszczególnych kamer (KAM-1 … KAM-4). Strzałki w kolorach odpowiadających oznaczonym granicom obserwacji poziomej wyznaczają orientacyjne osie obserwacji.

ZAMAWIAJĄCY: **Gmina Piaseczno,** **ul. Kościuszki 5, 05-500 Piaseczno**	WYKONAWCA OPRACOWANIA: **F.H.U. TOMNET,** **Brwilno Dolne, ul. Górki 52, 09-506 Soczewka**	
NAZWA OPRACOWANIA: **Koncepcja techniczna budowy nowego Punktu Kamerowego w ramach infrastruktury systemu monitoringu wizyjnego miasta Piaseczna.**		
NAZWA RYSUNKU: **Konfiguracja kamer Punktu Kamerowego - pole obserwacji terenu.**		STADIUM: **KT**
OPRACOWAŁ: *Tomasz Szymański, PZT-22381*	PODPIS:	DATA: **14.09.2018**
SPRAWDZIŁ: *Rafał Janiak, PZT 0018830*	PODPIS:	NR RYSUNKU: **3**