



Nazwa inwestycji:

Remont ul. Złocistych Łanów (droga gminna) w Zalesiu Górnym

Nr tomu: ---	Faza: KONCEPCJA
Branża: DROGI Kategoria obiektu budowlanego: XXV	Temat: PROJEKT TECHNICZNY
Inwestor:  Piaseczno Burmistrz Miasta i Gminy Piaseczno ul. Kościuszki 5 05-500 Piaseczno	
Biuro projektowe:  VIVALO Vivalo sp. z o.o. ul. J. P. Woronicza 78/13 02-640 Warszawa www.vivalo.pl biuro@vivalo.pl	

Jednostka ewidencyjna:	Nr obrębu:	Nr działki:
141804_5	0042	92/2, 896, 897, 1351/1, 1366

Stanowisko:	Branża:	Imię i Nazwisko:	Nr uprawnień:	Podpis:
Projektant	Drogi	mgr inż. Rafał Jakubicki	MAZ/0038/POOD/13	

Data:	Warszawa, 04.2019	Nr projektu:	2019-01-18
Nr archiwalny:	K/2019/01/18	Numer egz.	

Spis treści

I.	Kopia uprawnień projektanta.....	4
II.	Część opisowa.....	6
1	Część ogólna	6
1.1	Przedmiot Inwestycji	6
1.2	Nazwa inwestora	6
1.3	Nazwa jednostki projektowej.....	6
1.4	Formalna podstawa opracowania	6
1.5	Podstawy techniczne oraz materiały do projektowania	6
2	Przedmiot, cel i zakres opracowania.....	7
2.1	Przedmiot opracowania	7
2.2	Zakres opracowania.....	7
2.3	Cel opracowania	7
3	Lokalizacja inwestycji, stan formalno – prawny terenu.	7
4	Stan istniejący.....	7
4.1	Zagospodarowanie istniejącego pasa drogowego	7
4.2	Infrastruktura techniczna	8
4.3	Warunki gruntowo-wodne	8
5	Stan projektowany	8
5.1	Parametry techniczne.....	8
5.2	Rozwiązania sytuacyjne	9
5.3	Profil podłużny.....	9
5.4	Przekrój normalny	9
5.5	Konstrukcja nawierzchni.....	9
5.5.1	Założenia projektowe:	9
5.5.2	Konstrukcja K1 – Nawierzchnia jezdni.....	10

5.5.3	Konstrukcja K2 – Pobocza.....	10
5.5.4	Konstrukcja K3 – Zjazdy	10
5.5.5	Konstrukcja K4 – Progi zwalniające	10
5.6	Obsługa przyległego terenu	10
5.7	Organizacja ruchu	10
6	Odwodnienie	10
III.	Opinia geotechniczna	11
	14
IV.	Część graficzna.....	16

I. KOPIA UPRAWNIENÍ PROJEKTANTA



Mazowiecka Okręgowa Izba Inżynierów Budownictwa
Okręgowa Komisja Kwalifikacyjna
sygn. akt. MAZ/7131/ 48 /13/D

Warszawa, dnia 20 czerwca 2013 r.

DECYZJA

Na podstawie art. 11 ust. 1 i art. 24 ust. 1 pkt 2 ustawy z dnia 15 grudnia 2000 r. o samorządach zawodowych architektów, inżynierów budownictwa oraz urbanistów (Dz.U. z 2001 r. Nr 5 poz. 42 z późn. zm.), art. 12 ust. 1 pkt 1 i 5, ust. 3, art. 13 ust. 1 pkt 1, ust. 4, art. 14 ust. 1 pkt 2 a) ustawy z dnia 7 lipca 1994 r. – Prawo budowlane (tekst jednolity: Dz. U. z 2010 r. Nr 243, poz. 1623 z późn. zm.) w związku z art. 5 ustawy z dnia 28 lipca 2005 r. o zmianie ustawy – Prawo budowlane oraz o zmianie niektórych innych ustaw (Dz.U. nr 163 poz. 1364) oraz § 11 ust. 1 pkt 1, § 15, § 18 ust. 1 rozporządzenia Ministra Transportu i Budownictwa z dnia 28 kwietnia 2006 r. w sprawie samodzielnych funkcji technicznych w budownictwie (Dz.U. Nr 83 poz. 578 późn. zm.) , po ustaleniu, że zostały spełnione warunki w zakresie przygotowania zawodowego oraz po złożeniu egzaminu na uprawnienia budowlane z wynikiem pozytywnym

Pan Rafał Mikołaj Jakubicki
magister inżynier
ur. dnia 6 listopada 1983 roku w Warszawie
otrzymuje

UPRAWNIENIA BUDOWLANE
nr MAZ/0038 /POOD/13
do projektowania bez ograniczeń
w specjalności drogowej

Szczegółowy zakres uprawnień

I. Na mocy art. 12 ust. 1 pkt 1 i 5 oraz art. 13 ust. 1 pkt 1 i ust. 4 ustawy - Prawo budowlane, w zakresie objętym wyżej wymienioną specjalnością, niniejsze uprawnienia stanowią podstawę do:
1/ projektowania, sprawdzania projektów architektoniczno-budowlanych i sprawowania nadzoru autorskiego,
2/ sprawowania kontroli technicznej utrzymania obiektów budowlanych.

II. Na mocy § 15 rozporządzenia Ministra Transportu i Budownictwa z dnia 28 kwietnia 2006 r. w sprawie samodzielnych funkcji technicznych w budownictwie, niniejsze uprawnienia budowlane uprawniają do:
sporządzania projektu zagospodarowania działki lub terenu, w zakresie tej specjalności.

III. Na mocy § 18 ust. 1 rozporządzenia Ministra Transportu i Budownictwa z dnia 28 kwietnia 2006 r. w sprawie samodzielnych funkcji technicznych w budownictwie, niniejsze uprawnienia budowlane uprawniają do:
projektowania obiektu budowlanego, takiego jak:
1/ droga, w rozumieniu przepisów o drogach publicznych, z wyłączeniem drogowych obiektów inżynierskich oprócz przepustów;
2/ droga dla ruchu i postoju statków powietrznych oraz przepust.

UZASADNIENIE

W związku z uwzględnieniem w całości żądania strony, na podstawie art. 107 § 4 Kodeksu postępowania administracyjnego odstępuje się od uzasadniania decyzji. Zakres nadanych uprawnień budowlanych wskazano na odwołanie decyzji.

POUCZENIE

1. Zgodnie z art. 12 ust. 7 ustawy – Prawo budowlane, podstawę do wykonywania samodzielnych funkcji technicznych w budownictwie stanowi wpis do centralnego rejestru, prowadzonego przez Głównego Inspektora Nadzoru Budowlanego oraz wpis na listę członków właściwej izby samorządu zawodowego.

2. Od niniejszej decyzji służy odwołanie do Krajowej Komisji Kwalifikacyjnej Polskiej Izby Inżynierów Budownictwa w Warszawie za pośrednictwem Okręgowej Komisji Kwalifikacyjnej Mazowieckiej Okręgowej Izby Inżynierów Budownictwa w Warszawie, w terminie 14 dni od dnia jej doręczenia.

Skład Orzekający

- 1/ mgr inż. Krzysztof Latoszek
- 2/ mgr inż. Irena Churska
- 3/ mgr inż. Krzysztof Booss



Otrzymują:

1. Pan Rafał Mikołaj Jakubicki
ul. Mandarynki 4 m. 30
02-796 Warszawa
2. Główny Inspektor Nadzoru Budowlanego
3. a/a

II. CZĘŚĆ OPISOWA

1 CZĘŚĆ OGÓLNA

1.1 PRZEDMIOT INWESTYCJI

Przedmiotem inwestycji jest remont ul. Złocistych Łanów (droga gminna) w Zalesiu Górnym.

1.2 NAZWA INWESTORA

Inwestorem jest Burmistrz Miasta i Gminy Piaseczno, ul. Kościuszki 5, 05-500 Piaseczno.

1.3 NAZWA JEDNOSTKI PROJEKTOWEJ

Projekt został wykonany przez firmę Vivalo sp. z o.o. z siedzibą w Warszawie, przy ul. J.P Woronicza 78 lok. 13.

1.4 FORMALNA PODSTAWA OPRACOWANIA

Formalna podstawą opracowania jest Umowa zawarta pomiędzy Gminą Piaseczno, ul. Kościuszki 5, a firmą Vivalo sp. z o.o. z siedzibą w Warszawie, ul. J.P Woronicza 78/13.

1.5 PODSTAWY TECHNICZNE ORAZ MATERIAŁY DO PROJEKTOWANIA

Podstawę prawną opracowania stanowią w szczególności:

- Umowa z Zamawiającym;
- Uzgodnienia z Zamawiającym;
- Aktualne numeryczne mapy zasadnicze w skali 1:500 z PODGIK w Piasecznie;
- Uzupełniające pomiary geodezyjne;
- Normy i wytyczne branżowe;
- Badania geotechniczne dla projektowanego odcinka;
- Katalog powtarzalnych elementów drogowych;
- Inwentaryzacja własna.

2 PRZEDMIOT, CEL I ZAKRES OPRACOWANIA

2.1 PRZEDMIOT OPRACOWANIA

Przedmiotem opracowania jest wykonanie dokumentacji projektowej w stadium koncepcji dla zadania pn. „Remont ul. Złocistych Łanów w Zalesiu Górnym”.

2.2 ZAKRES OPRACOWANIA

Zakres przedmiotowej inwestycji obejmuje:

- Wykonanie rozbiórki nawierzchni i elementów drogowych znajdujących się w granicach pasa drogowego;
- Wykonanie nowych konstrukcji jezdni, zjazdów;
- Regulację urządzeń infrastruktury technicznej,
- Budowę urządzeń bezpieczeństwa ruchu drogowego,
- Wykonanie elementów stałej organizacji ruchu.

2.3 CEL OPRACOWANIA

Celem niniejszego opracowania jest sporządzenie kompletnej dokumentacji projektowej niezbędnej do realizacji robót budowlanych. Celem projektu jest określenie sposobu i zakresu wykonania remontu konstrukcji nawierzchni wraz z infrastrukturą techniczną z ustaleniem technologii oraz określeniem ilości robót do wykonania.

Jednocześnie niniejsza dokumentacja wraz z przedmiarem robót i szczegółowymi specyfikacjami technicznymi wykonania i odbioru robót (SST) będzie stanowiła podstawę do przeprowadzenia postępowania w celu wyłonienia wykonawcy robót.

3 LOKALIZACJA INWESTYCJI, STAN FORMALNO – PRAWNY TERENU.

Inwestycja zlokalizowana jest w województwie mazowieckim, powiecie piaseczyńskim, w miejscowości Zalesie Górne. Teren objęty opracowaniem obejmuje pas drogowy ul. Złocistych Łanów, wykaz działek został przedstawiony na stronie tytułowej.

4 STAN ISTNIEJĄCY

4.1 ZAGOSPODAROWANIE ISTNIEJĄCEGO PASA DROGOWEGO

Ulica Złocistych Łanów prowadząca ruch o charakterze lokalnym, zgodnie z MPZP jest klasy L. Istniejąca ulica posiada przekrój jednojezdniowy, dwukierunkowy o nawierzchni gruntowej. Ulica Złocistych Łanów charakteryzuje się nieregulowanym przebiegiem. Nie jest ograniczona krawężnikami. Na długości odcinka nie jest prowadzona komunikacja zbiorowa, nie ma zatok autobusowych, a także elementów uspokojenia ruchu.

Droga jest ogólnie dostępna i charakteryzuje się niedużym natężeniem ruchu. Na opracowywanym odcinku odbywa się ruch kołowy z jednoczesnym ruchem pieszych.

Odwodnienie drogi gminnej odbywa się poprzez powierzchniowy spływ wód opadowych po terenie. Ulica jest oświetlona.

4.2 INFRASTRUKTURA TECHNICZNA

Na w/w odcinku zlokalizowane są następujące sieci uzbrojenia terenu:

- Wodociąg,
- Kanalizacja sanitarna,
- Gazociąg,
- Teletechniczna,
- Energetyczna nN.

4.3 WARUNKI GRUNTOWO-WODNE

Warunki gruntowo-wodne dla projektowanej inwestycji określono na podstawie badań podłoża gruntowego oraz opinii geotechnicznej wykonanej w kwietniu 2019 r. Szczegółowe parametry warstw geotechnicznych zostały przedstawione w załączonej opinii geotechnicznej (Część III Opinia geotechniczna).

5 STAN PROJEKTOWANY

5.1 PARAMETRY TECHNICZNE

Ulica Złocistych Łanów zaprojektowana została jako droga gminna klasy L o następujących parametrach:

Przyjęte parametry techniczne drogi:

- kategoria drogi – gminna,
- klasa drogi - L,
- prędkość projektowa – 30 km/h,
- przekrój drogi: jednojezdniowa, jednopasowa o ruchu dwukierunkowym,
- kategoria ruchu – KR1,
- szerokość jezdni: 2 x 2.25 m
- pochylenie poprzeczne: 2%,
- pobocza: dwustronne o szerokości 0,5 m i spadku 8%,
- nawierzchnia bitumiczna,
- zjazdy z nawierzchni z mieszanki niezwiązanej.

5.2 ROZWIĄZANIA SYTUACYJNE

Zakres projektowanej inwestycji został przedstawiony na planie sytuacyjnym w skali 1:500, rysunek nr 2019-01-18_K-D-S-001-01.

Początek opracowania (robót): km 0+000.00 – skrzyżowanie z ul. Fiołków, koniec opracowania: km 0+364.02 – skrzyżowanie z ul. Nowinek.

Trasa drogi gminnej dostosowana została do istniejącego pasa drogowego. Oś drogi zaprojektowano w odcinkach prostych. Zaprojektowano środki uspokojenia ruchu w postaci progów zwalniających.

5.3 PROFIL PODŁUŻNY

Rozwiązania wysokościowe projektowanej drogi dostosowano do istniejących rzędnych terenu i przyległego zagospodarowania z uwzględnieniem projektowanej grubości warstw (zgodnie z opisem warstw w pkt.5.5). Ukształtowanie profilu podłużnego drogi zostało przedstawione na rys. 2019-01-18_K-D-N-001-01.

5.4 PRZEKRÓJ NORMALNY

Projektowany przekrój normalny oraz konstrukcję nawierzchni przedstawiono i opisano w części rysunkowej rys. nr 2019-01-18_K-D-PN-001-01.

Parametry przekroju normalnego:

- przekrój jezdni o spadku poprzecznym jednostronnym lub daszkowym - 2,0%,
- szerokość jezdni – 4,50 m (jednopasowa, dwukierunkowa),
- zjazdy indywidualne.

5.5 KONSTRUKCJA NAWIERZCHNI

Konstrukcję nawierzchni zaprojektowano zgodnie z następującymi aktami prawnymi i wytycznymi:

- ROZPORZĄDZENIE MINISTRA TRANSPORTU I GOSPODARKI MORSKIEJ z dnia 2 marca 1999 r. w sprawie warunków technicznych, jakim powinny odpowiadać drogi publiczne i ich usytuowanie.
- Katalog typowych konstrukcji nawierzchni podatnych i półsztywnych – Generalna Dyrekcja Dróg Krajowych i Autostrad, 2012 r.

5.5.1 ZAŁOŻENIA PROJEKTOWE:

- Kategoria ruchu KR1,
- Podłoże pod konstrukcje nawierzchni doprowadzone do grupy nośności G1
- Głębokość przemarzania gruntu wg PN-81/B-03020 wynosi $h_z = 1.0$ m.

5.5.2 KONSTRUKCJA K1 – NAWIERZCHNIA JEZDNI

- Warstwa ścieralna z betonu asfaltowego AC 11 S gr. 4 cm,
- Warstwa wiążąca z betonu asfaltowego AC 11 W gr. 5 cm,
- Podbudowa z mieszanki niezwiązanej 0/31,5 mm wg WT-4 gr. 20 cm,
- Doprowadzenie podłoża do grupy nośności G1 E2>80 MPa,

5.5.3 KONSTRUKCJA K2 – POBOCZA

- Warstwa jezdna z mieszanki niezwiązanej 0/31,5 mm wg WT-4 gr. 15 cm,
- Doprowadzenie podłoża do grupy nośności G1 E2>80 MPa.

5.5.4 KONSTRUKCJA K3 – ZJAZDY

- Warstwa jezdna z mieszanki niezwiązanej 0/31,5 mm wg WT-4 gr. 20 cm,
- Doprowadzenie podłoża do grupy nośności G1 E2> 80 MPa.

5.5.5 KONSTRUKCJA K4 – PROGI ZWALNIAJĄCE

- Warstwa ścieralna z kostki brukowej (czerwona) gr. 8 cm,
- Podsypka cem.-kruszywowa 1:4 gr 3 cm,
- Podbudowa z mieszanki niezwiązanej 0/31,5 mm wg WT-4 gr. 20 cm,
- Doprowadzenie podłoża do grupy nośności G1 E2>80 MPa,

Urządzenia bezpieczeństwa ruchu drogowego ograniczono opornikami betonowymi 12x25x100 cm ułożonymi na ławie betonowej z oporem (beton C12/15).

5.6 OBSŁUGA PRZYLEGŁEGO TERENU

W celu zapewnienia obsługi przyległego terenu wzdłuż projektowanej drogi przewidziano remont zjazdów do poszczególnych działek.

5.7 ORGANIZACJA RUCHU

W ramach inwestycji przewiduje się aktualizację stałej organizacji ruchu. Środki techniczne i organizacja ruchu będą wymuszały ograniczenie prędkości pojazdów silnikowych do 30 km/h. Projekt stałej organizacji ruchu stanowi odrębne opracowanie.

6 ODWODNIENIE

Odwodnienie ulicy realizowane będzie powierzchniowo na projektowane pobocze z mieszanki niezwiązanej.

III. OPINIA GEOTECHNICZNA

1. Zgodnie z Rozporządzeniem [9] budowę należy zaliczyć do pierwszej kategorii geotechnicznej, a budowę infrastruktury technicznej położonej poniżej głębokości 1,2 m ppt do drugiej kategorii geotechnicznej. W podłożu występują proste warunki gruntowe.
2. Na podstawie wykonanych wierceń stwierdza się, iż na badanym terenie pod warstwą nasypu zalegają piaski średnie lub piaski drobne z domieszkami piasków różnych frakcji. Przewidywany schemat budowy geologicznej przedstawiony został na kartach otworów badawczych (**Błąd! Nie można odnaleźć źródła odwołania.**).
3. W trakcie wykonywania badań nie nawiercono zwierciadła wód podziemnych. W okresie występowania intensywnych opadów deszczu lub roztopów stan wód podziemnych może ulec zmianom nawet do +0,5 m od stanu obecnego.
4. Po intensywnych opadach deszczów oraz w czasie wiosennych roztopów możliwe jest okresowe gromadzenie się wód zawieszonych na stropach utworów słabo przepuszczalnych.
5. Wyróżniono dwie warstwy geotechniczne. Szczegółowe zestawienie charakterystycznych parametrów geotechnicznych przedstawiono na Zał. 3.0
6. Warunki wodne wg. Rozporządzenia [10] dla nasypów oraz wykopów do 1,0 m, przy utwardzonym poboczu oraz dobrym odprowadzeniu wód deszczowych ustala się jako przeciętne lub dobre we wszystkich otworach geotechnicznych.
7. Na podstawie Rozporządzenia [10], podłoże gruntowe proponuje się zakwalifikować do grupy nośności G1 (ostateczna decyzję powinien podjąć projektant drogi).
8. Strefa przemarzania dla rejonu badań zgodnie z [5] wynosi 1,0 m ppt.
9. Planowana inwestycja powinna być zrealizowana i eksploatowana w sposób zapewniający ochronę środowiska gruntowo-wodnego przed zanieczyszczeniem substancjami szkodliwymi.
10. Wszystkie roboty ziemne należy prowadzić pod stałym nadzorem geotechnicznym.



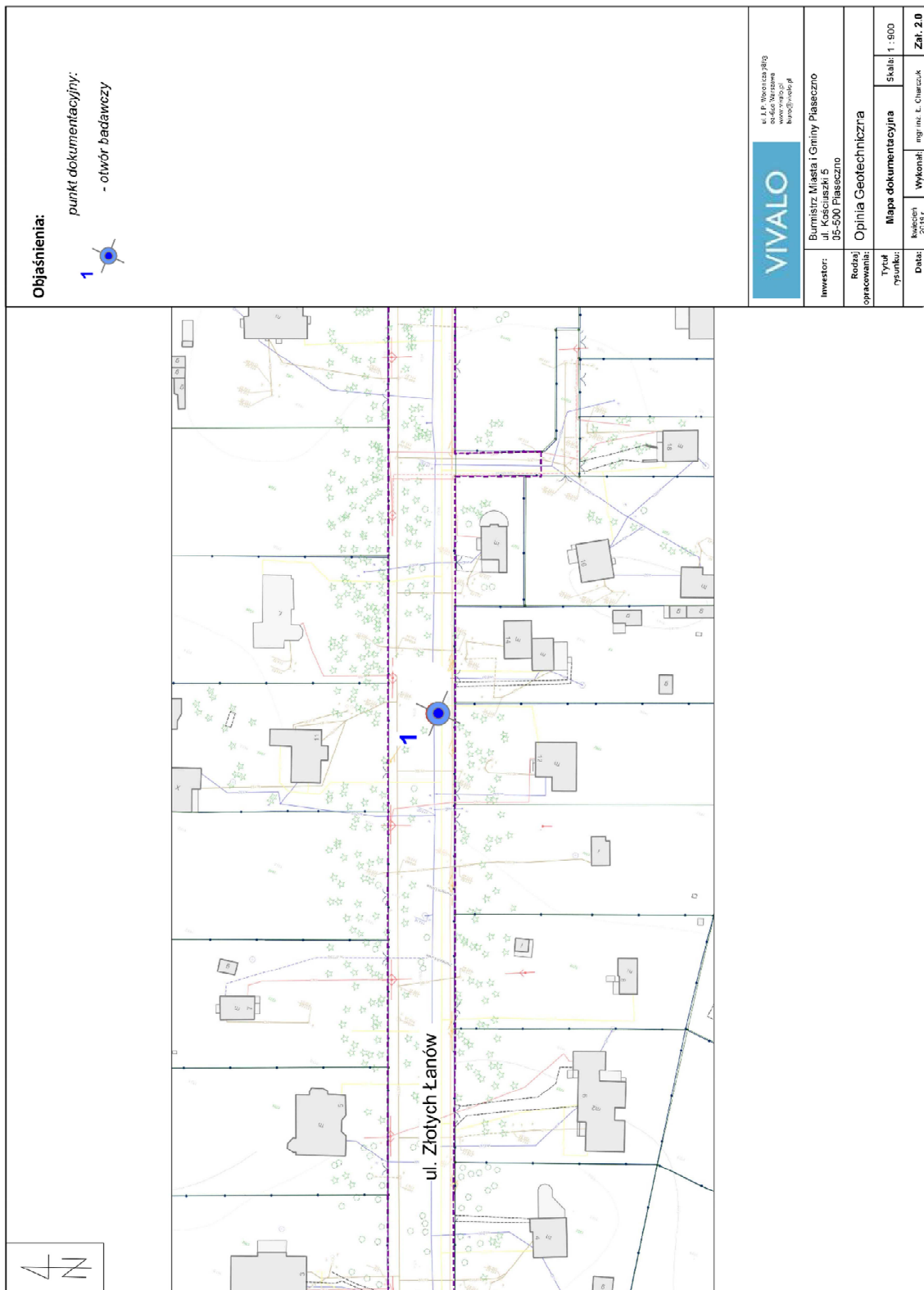

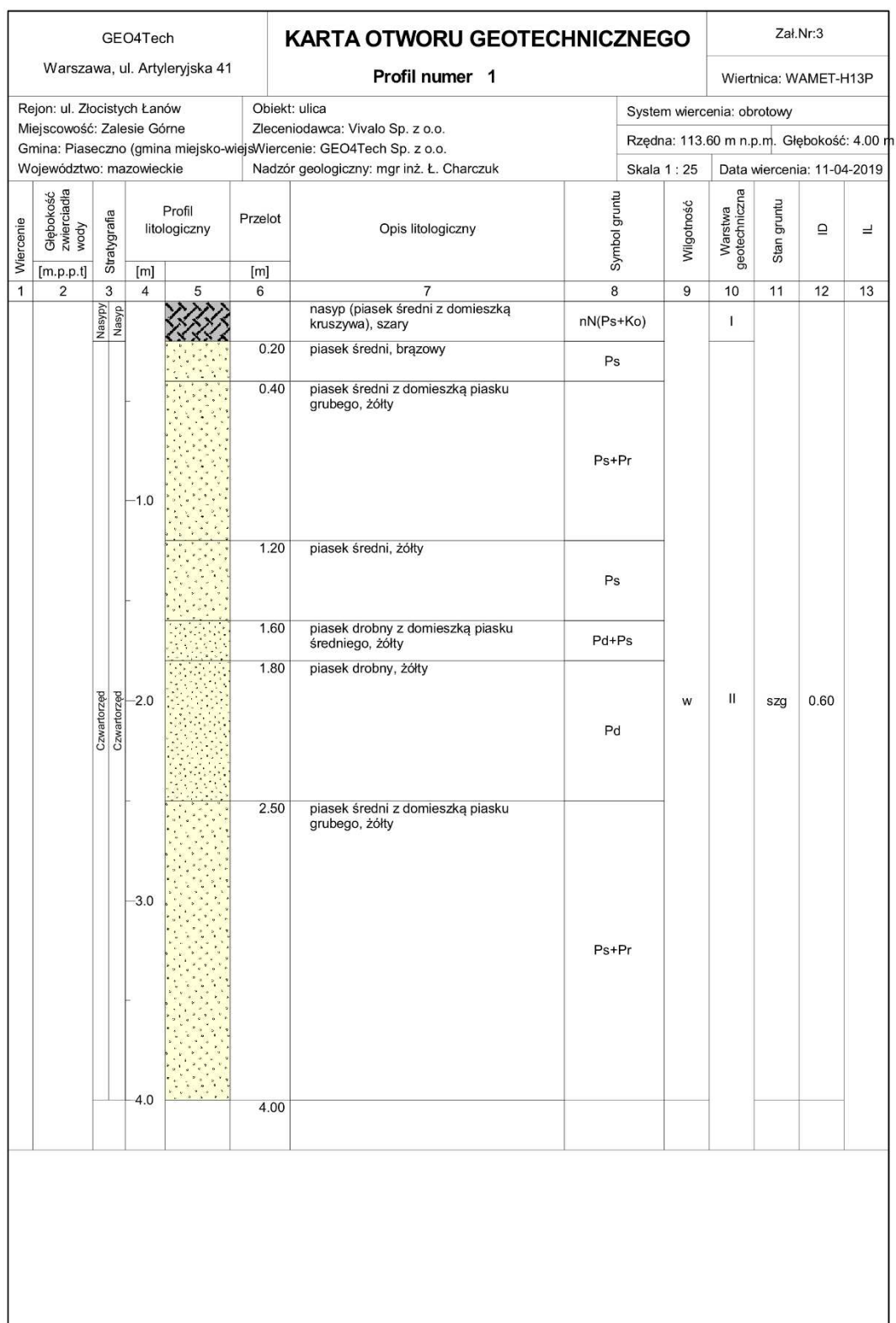

Rysunek wykonano programem "GeoStar" zgodnie z PN-B-02480:1986

Objaśnienia do karty otworu badawczego

$\frac{1}{105,25}$ Poziom zwierciadła wód podziemnych	numer otworu rzędna otworu ustalony nawiercony	
STAN GRUNTU		
Wilgotności	suchy	s
	mało wilgotny	mw
	wilgotny	w
	mokry	m
	nawodniony	nw
Konsystencja	zwarła	zwarty
		półzwarły
	plast.	twardoplastyczny
		plastyczny
		miękkoplastyczny
	pl.	płynny
Zagęszczenia	luźny	ln
	średnio zagęszcz.	szg
	zagęszczony	zg
	bardzo zagęszcz.	bzg

Symbole dodatkowe	{ <div style="display: inline-block; vertical-align: middle; margin-right: 5px;"> + / // 3/4 </div> <div style="display: inline-block; vertical-align: middle;"> domieszka na granicy przewarstwienia ilość waleczkowań </div>
-------------------	--

	N	Nasyp
	NB	Nasyp budowlany
		Posadzka betonowa
	H	Grunt próchniczny
	T	Torf
	Nm	Namuł
	Krj	Kreda jeziorna

	KW	Zwierzczelina
	KR	Rumosz
	KO	Otoczaki i głazy
	Ż	Żwir
	Żg	Żwir gliniasty
	Po	Pospółka
	Pog	Pospółka gliniasta
	Pr	Piasek gruboziarnisty
	Ps	Piasek średnioziarnisty
	Pd	Piasek drobnoziarnisty
	Pπ	Piasek pylasty
	Pg	Piasek gliniasty
	Πp	Pył piaszczysty
	Π	Pył
	Gp	Gлина piaszczysta
	Gπ	Gлина pylasta
	G	Gлина
	Gpz	Gлина piaszczysta zwięzła
	Gπz	Gлина pylasta zwięzła
	Gz	Gлина zwięzła
	Iπ	Il pylasty
	I	Il
		Piaskowiec
		Margiel
		Wapień

IV. CZĘŚĆ GRAFICZNA

Lp.	Branża:	Nr rysunku	Nazwa
1	Drogi	2019-01-18_K-D-O-001-01	Plan orientacyjny
2		2019-01-18_K-D-S-001-01	Plan sytuacyjny
3		2019-01-18_K-D-N-001-01	Profil podłużny
4		2019-01-18_K-D-PN-001-01	Przekroje normalne