MIEJSCOWY PLAN ZAGOSPODAROWANIA PRZESTRZENNEGO wsi HENRYKÓW UROCZE etap II

Projekt rysunku planu do wyłożenia do publicznego wglądu

skala 1:1000

RYSUNEK PLANU - ZAŁĄCZNIK NR 1
(wyłożenie do publicznego wglądu)

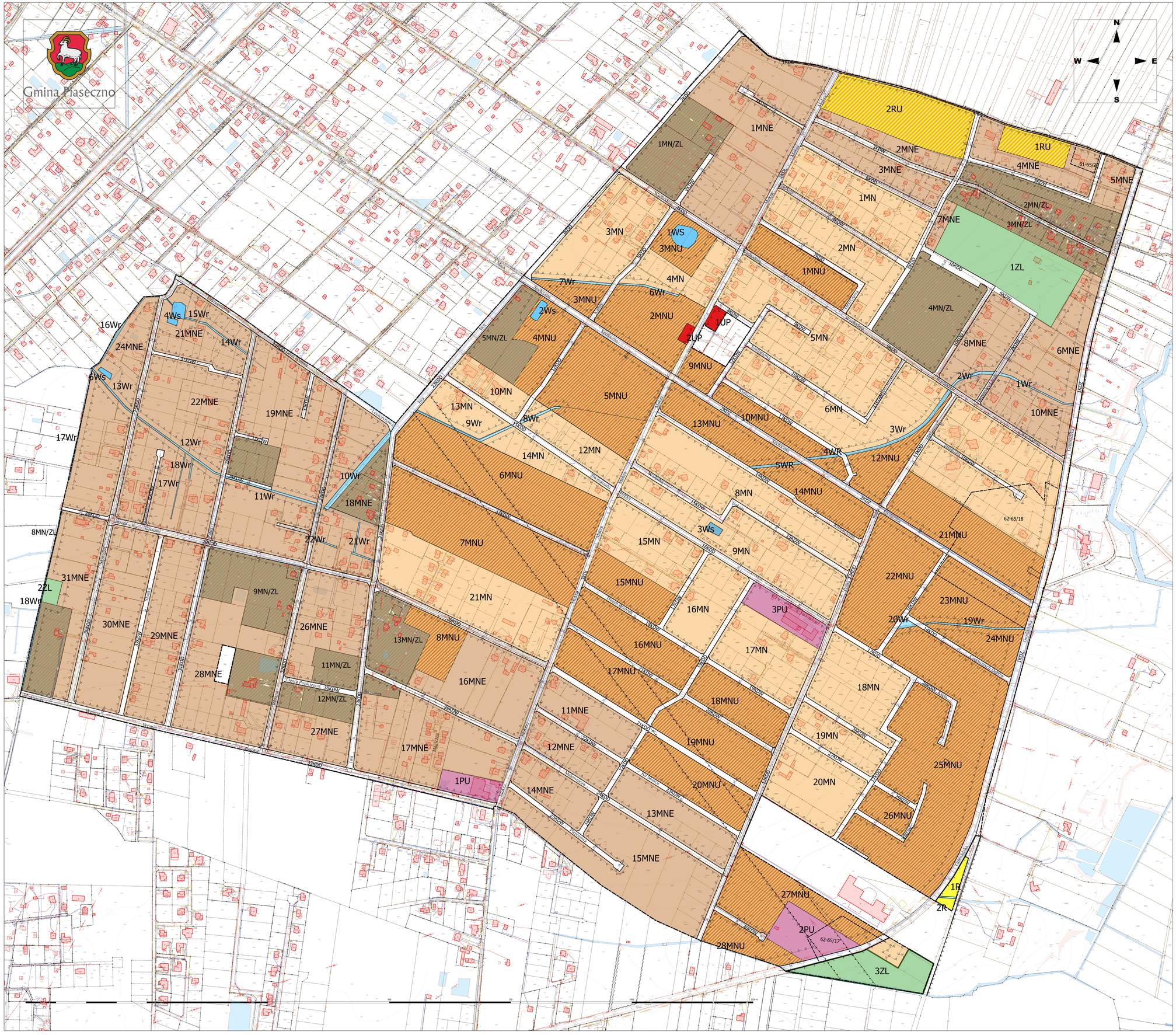

Orientacja na tle Gminy Piaseczno

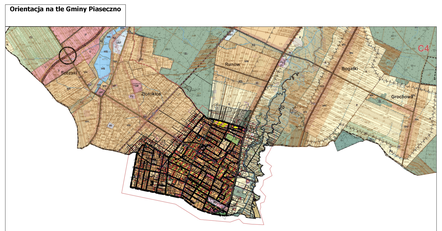

LEGENDA

- granica obszaru objętego planem
- linie rozgraniczające tereny o różnym przeznaczeniu lub różnych zasadach zagospodarowania
- linie zabudowy nieprzekraczalne
- wymiarowanie w metrach

Przeznaczenie terenu

- MN/ZL - tereny zabudowy mieszkaniowej jednorodzinnej na działkach leśnych
- MN - tereny zabudowy mieszkaniowej jednorodzinnej
- MNU - tereny zabudowy mieszkaniowej jednorodzinnej z usługami nieuciążliwymi
- MNE - tereny zabudowy mieszkaniowej jednorodzinnej ekstensywnej
- UP- tereny usług
- PU- tereny usługowo-produkcyjne
- RU - tereny usług rolnictwa i ogrodnictwa
- R - tereny rolne
- ZL - tereny lasów
- Ws - tereny wód powierzchniowych
- Wr - tereny cieków wodnych i rowów melioracyjnych

Drogi publiczne

- KDZ- drogi klasy zbiorczej
- KDL- drogi klasy lokalnej
- KDD- drogi klasy dojazdowej
- KPJ- ciągi pieszo-jezdne

Drogi wewnętrzne

- KDW- drogi wewnętrzne
- granica otulinyChojnowskiego Parku Krajobrazowego
- granice ochrony urbanistycznej Warszawskiego Obszaru Chronionego Krajobrazu
- granica Warszawskiego Obszaru Chronionego Krajobrazu
- granica strefy Ochrony Konserwatorskiej dla stanowisk archeologicznych wraz z numerami ewidencyjnymi
- granice pasa technologicznego od napowietrznej linii elektroenergetycznej wysokiego napięcia 220 kV
- obiekty wpisane do rejestru zabytków
- mogiła powstańców z 1863 r.
- granice systemu przyrodniczego gminy

MIEJSCOWY PLAN ZAGOSPODAROWANIA PRZESTRZENNEGO
wsi HENRYKÓW UROCZE etap II
skala 1:1000

Autor:
Burmistrz Miasta i Gminy Piaseczno

Wykonawca:
mgr inż. arch. Anna Pakulińska-Attia
mgr Wojciech Rosochacki