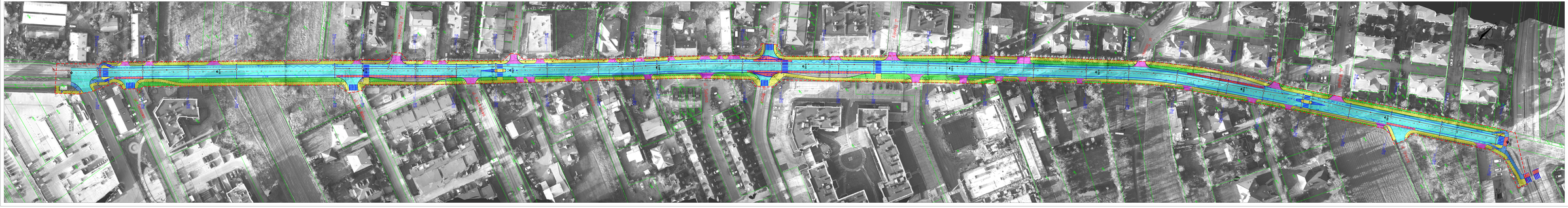

LEGENDA

PROJEKT DROGOWY

- PROJEKTOWANA JEZDNIA
- PROJEKTOWANA JEZDNIA W KOLORZE CZERWONYM RESZTA PASA DLA POMIERZEŃ
- PROJEKTOWANY SZLAK PIESZOWY
- PROJEKTOWANE CHODNIKI
- PROJEKTOWANE ZJAZDY
- PROJEKTOWANE ZIELEŃ WYSOKOPIENNA
- PROJEKTOWANA ZIELEŃ SREDNIA
- PROJEKTOWANA WYSPA DZIELĄCA
- PROJEKTOWANE OGRANICZENIE WYSOKOŚCI
- PROJEKTOWANE OGRANICZENIE WYSTAWY
- PROJEKTOWANE OGRANICZENIE WYSTAWY OPONY SZEROKOŚCI 15cm
- PROJEKTOWANE SŁUPKI O WYSOKOŚCI CZERWONYCH 80cm
- PROJEKTOWANE ZAS. NA POZIOMOWANIE
- PROJEKTOWANE ZAS. NA POZIOMOWANIE SŁUPKIEM
- ISTNIEJĄCE WYSPY DZIELĄCE

PODSTAWOWE PARAMETRY PROJEKTOWE: RHEETYCZNE

KATEGORIA DROGI: GDO

KATEGORIA TERENU: MIEJSKI

PRĘDKOŚĆ PROJEKTOWA: Vp=40 km/h

SZEROKOŚĆ JEZDNI: 6.0m+ 2x0.5m PASY DLA POMIERZEŃ

SZEROKOŚĆ SZLAKU ROWEROWEGO: 2.0m

SZEROKOŚĆ CHODNIKÓW: 2.0m

INWESTOR:	Gminna Biblioteka Publiczna w Ostrzeszowie ul. Kościuszki 1, 63-500 Ostrzeszów tel. 62 737 26 00 fax. 62 737 26 00 www.gbp.ostrzeszow.pl
GENERALNY PROJEKTANT:	ROBIMART
PROJEKTANT:	ROBIMART Sp. z o.o. ul. Wrocławska 62/64, 63-400 Ostrzeszów tel. 62 737 26 00 fax. 62 737 26 00 www.robimart.pl
TYTUŁ PROJEKTU BUDOWLANEGO:	RozbuDowa drogi gminnej - ulicy Wrocławskiej w Ostrzeszowie na odcinku od ul. Szerokiej do ul. Chwaliszki
TYTUŁ RYSUNKU:	droga gminna - ulica Wrocławska w Ostrzeszowie na odcinku od ul. Szerokiej do ul. Chwaliszki
PROJEKT KONZYRWACYJNY	DROGOWA
Nazwisko i imię projektanta: mgr inż. Michał Jarczyk	Nazwisko i imię projektanta: mgr inż. Michał Jarczyk
Nazwisko i imię sprawdzającego: mgr inż. Piotr Kołczyński	Nazwisko i imię sprawdzającego: mgr inż. Piotr Kołczyński
Nazwisko i imię Kierownika Zespołu: mgr inż. Piotr Kołczyński	Nazwisko i imię Kierownika Zespołu: mgr inż. Piotr Kołczyński
Nr upr. budowlanego:	Nr upr. budowlanego:
Data: 2020-08-20	Nr rys.: 1
Skala: 1:500	
PLAN SITUACYJNY	Arkusz: 2