

.....  
pieczęć firmowa Oferenta

TABELA WARTOŚCI OFERTOWYCH				
Prace remontowe związane z usunięciem usterek na budynku Ochotniczej Straży Pożarnej w Jazgarzewie przy ul. Głównej 31				
L.p.	RODZAJ ROBÓT	KWOTA NETTO	VAT	KWOTA BRUTTO
1	Wymiana podłogi w sali zebrań na lp zgodnie z pkt. 1.1.1. OPZ			
2	Wymiana podłogi w kuchni na lp zgodnie z pkt. 1.1.2. OPZ			
3	Usunięcie przecieków oraz zawilgoceń ścian w pomieszczeniu kotłowni zgodnie z pkt. 1.1.3. OPZ			
4	Usunięcie zacieków i przyczyn ich powstania w Sali zebrań na lp zgodnie z pkt. 1.1.4. OPZ			
5	Poprawienie mocowania i uszczelnienie kominów nad kotłownią wraz z odciągami zgodnie z pkt. 1.1.5. OPZ			
6	Naprawa fragmentu elewacji po wykonanej odkrywce zgodnie z pkt. 1.1.6. OPZ			
<b>OFERTA RAZEM:</b>				

Oświadczam/y, że zakres robót będący Przedmiotem Umowy zostanie zrealizowany

\* bez udziału Podwykonawców / z udziałem Podwykonawców w zakresie

.....  
.....

\* niepotrzebne skreślić

Akceptujemy załączony do Zapytania wzór umowy i zobowiązujemy się do jej zawarcia w ciągu 14 dni od wyłonienia oferenta i poinformowania przez Zamawiającego.

Zobowiązuję/emy się do wniesienia zabezpieczenia należytego wykonania Umowy kwoty w wysokości 10 % wartości ceny ofertowej brutto w terminie wskazanym we wzorze Umowy w formie:

.....

Ze strony Wykonawcy Kierownikiem robót będzie: ....., tel.....

.....  
podpisy osób upoważnionych do złożenia oferty



**WZÓR**

.....  
(pieczęć firmowa Generalnego Wykonawcy)

....., dnia.....

**Inwestor : GMINA PIASECZNO**

**Zadanie: „Prace remontowe związane z usunięciem usterek na budynku Ochotniczej Straży Pożarnej w Jazgarzewie przy ul. Głównej 31”**

**OŚWIADCZENIE O BRAKU PODWYKONAWCÓW**

Oświadczamy, że cały zakres robót objęty protokołem odbioru robót z dnia ..... za okres ..... i powierzony do wykonania naszej firmie: .....  
*[nazwa Generalnego Wykonawcy wraz z adresem siedziby]* na podstawie zawartej z Gminą Piaseczno umowy nr ..... z dnia ..... został przez nas zrealizowany osobiście, bez udziału podwykonawców.

.....  
( podpis/y osoby upoważnionej )



**WZÓR**

.....  
(pieczęć firmowa Podwykonawcy/Dalszego Podwykonawcy

....., dnia.....

**Inwestor : GMINA PIASECZNO**

**Zadanie: „Prace remontowe związane z usunięciem usterek na budynku Ochotniczej Straży Pożarnej w Jazgarzewie przy ul. Głównej 31”**

**OŚWIADCZENIE KOŃCOWE**

Oświadczam/y, że ..... [nazwa Wykonawcy/Podwykonawcy/Dalszego Podwykonawcy wraz z adresem siedziby] spełnił/spełniła na naszą rzecz wszystkie wymagalne na dzień złożenia niniejszego oświadczenia świadczenia pieniężne z tytułu należnego nam wynagrodzenia określonego w umowie nr ..... z dnia....., dotyczącej wykonania robót budowlanych / usług / dostaw w ramach realizacji zadania inwestycyjnego pt.: „Prace remontowe związane z usunięciem usterek na budynku Ochotniczej Straży Pożarnej w Jazgarzewie przy ul. Głównej 31”

Oświadczam/y, że całość prac wykonana przez naszą firmę w związku z w/w umową została rozliczona w 100%. W związku z powyższym nasza firma nie będzie rościć w stosunku do Inwestora - Gminy Piaseczno - o jakiegokolwiek wynagrodzenie należne z tytułu wykonania w/w umowy.

.....  
( Data, podpis/y osoby upoważnionej )



**WZÓR**

.....  
(pieczęć firmowa Podwykonawcy/Dalszego Podwykonawcy

....., dnia.....

**Inwestor : GMINA PIASECZNO**

**Zadanie: „Prace remontowe związane z usunięciem usterek na budynku Ochotniczej Straży Pożarnej w Jazgarzewie przy ul. Głównej 31”**

**OŚWIADCZENIE O BRAKU INNYCH PODWYKONAWCÓW**

Oświadczam/y, że cały zakres prac objęty protokołem odbioru robót z dnia ....., związany z realizacją zadania „Prace remontowe związane z usunięciem usterek na budynku Ochotniczej Straży Pożarnej w Jazgarzewie przy ul. Głównej 31” i powierzony do wykonania naszej firmie ..... [nazwa Wykonawcy wraz z adresem siedziby] na podstawie zawartej z Gminą Piaseczno umowy nr ..... z dnia ..... został przez nas zrealizowany przy pomocy niżej wymienionych podwykonawców:

1. ....
2. ....
3. ....

Oświadczam/y ponadto, że oprócz wyżej wymienionych podwykonawców, przedmiotowe prace nie były realizowane przez innych podwykonawców.

.....  
( podpis/y osoby upoważnionej )







NR WYSZCZEGÓLNIENIE	KODZAN PODAJEK	POW.M <sup>2</sup>
01	Ściep	20,33
02	łazienka	14,40
03	W.C.	4,18
04	Śnił.	6,63
05	Schody	4,36
06	Wyposażenie książek	64,58
07	Szafnia	4,73
08	W.C.	3,83
09	Kuchnia	6,39
10	Kuchnia kuchenna K1	6,16
11	Przyłaz wody	4,32
12	Kuchnia kuchenna K2	16,20
13	Korytarz	6,45
14	Szafnia czysta	8,78
15	Umывальnia	8,34
16	Szafnia porcelanowa	1,26
17	Szafnia brzojna	9,00
18	Przedpokój	4,32
19	Gazet.	66,57
20	Chodnik, klatczki	2,12
<b>RAZEM m<sup>2</sup></b>		<b>273,08</b>

**POW. ZABUDOWY:**

BUD. ISTNIEJĄCY - 266,61 m<sup>2</sup>  
 DOBUDOWA - 48,00 m<sup>2</sup>  
**RAZEM - 314,61 m<sup>2</sup>**

**KUBATURA:**

BUD. ISTNIEJĄCY - 2180,00 m<sup>3</sup>  
 DOBUDOWA - 570,00 m<sup>3</sup>  
**RAZEM - 2750,00 m<sup>3</sup>**

**OZNACZENIA**

- Wyburzenia
- Solary próg. zamknięcia
- Solary śniegowe
- Ocieplenie styropianem EPS 80-038

**UWAGA**

Przed przystąpieniem do realizacji wymiary sprawdzić w naturze  
 UZGODNIENIA MIĘDZYBRANZOWE

BRANŻA	PROJEKTANT	NR UPRAWNIEN	POD
ARCHITEKTURA	mgr inż. arch. Borys Piłowski	2088/60	1
KONSTRUKCJA	mgr inż. Barbara Zychalska	SI-73/63	1
INST. SANITARYJNE	inż. Barbara Uchmanowicz-Ręta	SI-72/74	1
INSTALACJE ELEKTRYCZNE	mgr inż. Hanna Piasecka	SI-63/64	1
INSTALACJE WODNOCiepłownicze	mgr inż. Antoni Malonko	SI-39/84	1

Wszystkie instalacje i urządzenia muszą być zgodne z przepisami i warunkami technicznymi wykonania i odbioru robót budowlanych, instalacyjnych, elektrycznych, wodno-ciepłowniczych, sanitarnych i sanitarno-technicznych. Wykonanie i odbiór robót musi być zgodny z projektem. Wszelkie zmiany i doposażenia muszą być uzgodnione z inwestorem i zaakceptowane przez nadzorcę budowlany. Projektant nie odpowiada za niezgodność wykonania z projektem.

15.09.2019

mgr inż. Borys Piłowski

mgr inż. Hanna Piasecka

mgr inż. Antoni Malonko

mgr inż. Barbara Uchmanowicz-Ręta

mgr inż. Barbara Zychalska

PRACOWNIA ARCHITEKTONICZNA		INWESTOR		OBIEKT	
ELBAN Sp. z o.o.		URZĄD GMINY I MIEJSCOWOŚCI		BUDOWA	
ul. S. 100, 10-100, 10-100		ul. S. 100, 10-100, 10-100		ul. S. 100, 10-100, 10-100	
Zamieszkałe		Zamieszkałe		Zamieszkałe	
02.2009		02.2009		02.2009	
ARCH.		ARCH.		ARCH.	
P.B.		P.B.		P.B.	

**BUDYNEK NOWOPROJEKTOWANY - DOBUDOWA**

**BUDYNEK NOWOPROJEKTOWANY - DOBUDOWA**

**BUDYNEK ISTNIEJĄCY - ROZBUDOWA**

**RZUT PRZYZIEMIA**

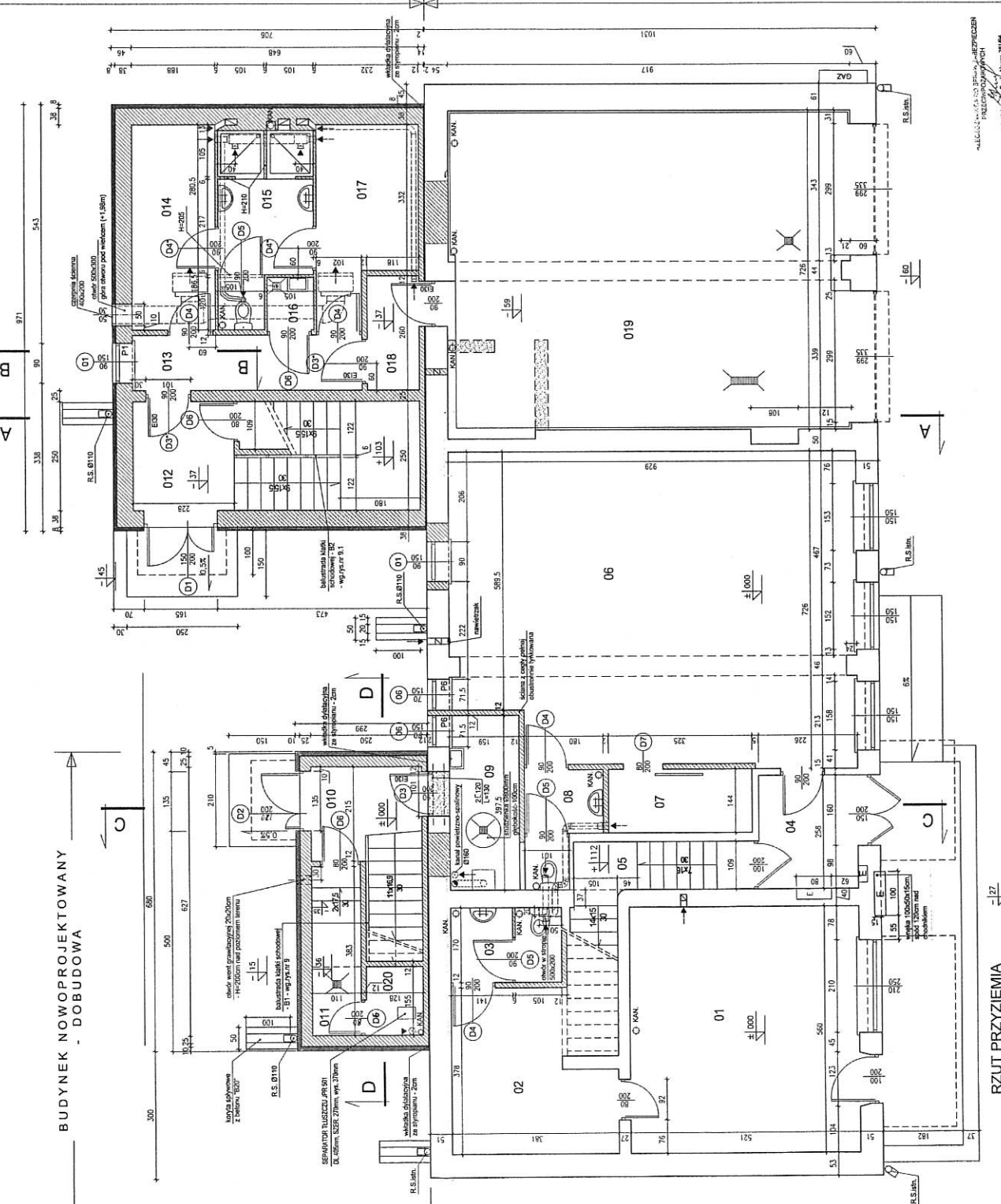

Wszystkie instalacje i urządzenia muszą być zgodne z przepisami i warunkami technicznymi wykonania i odbioru robót budowlanych, instalacyjnych, elektrycznych, wodno-ciepłowniczych, sanitarnych i sanitarno-technicznych. Wykonanie i odbiór robót musi być zgodny z projektem. Wszelkie zmiany i doposażenia muszą być uzgodnione z inwestorem i zaakceptowane przez nadzorcę budowlany. Projektant nie odpowiada za niezgodność wykonania z projektem.

15.09.2019

mgr inż. Borys Piłowski

mgr inż. Hanna Piasecka

mgr inż. Antoni Malonko

mgr inż. Barbara Uchmanowicz-Ręta

mgr inż. Barbara Zychalska



BUDYNEK NOWOPROJEKTOWANY  
- DOBUDOWA

BUDYNEK NOWOPROJEKTOWANY  
- DOBUDOWA

RZUT PIĘTRA

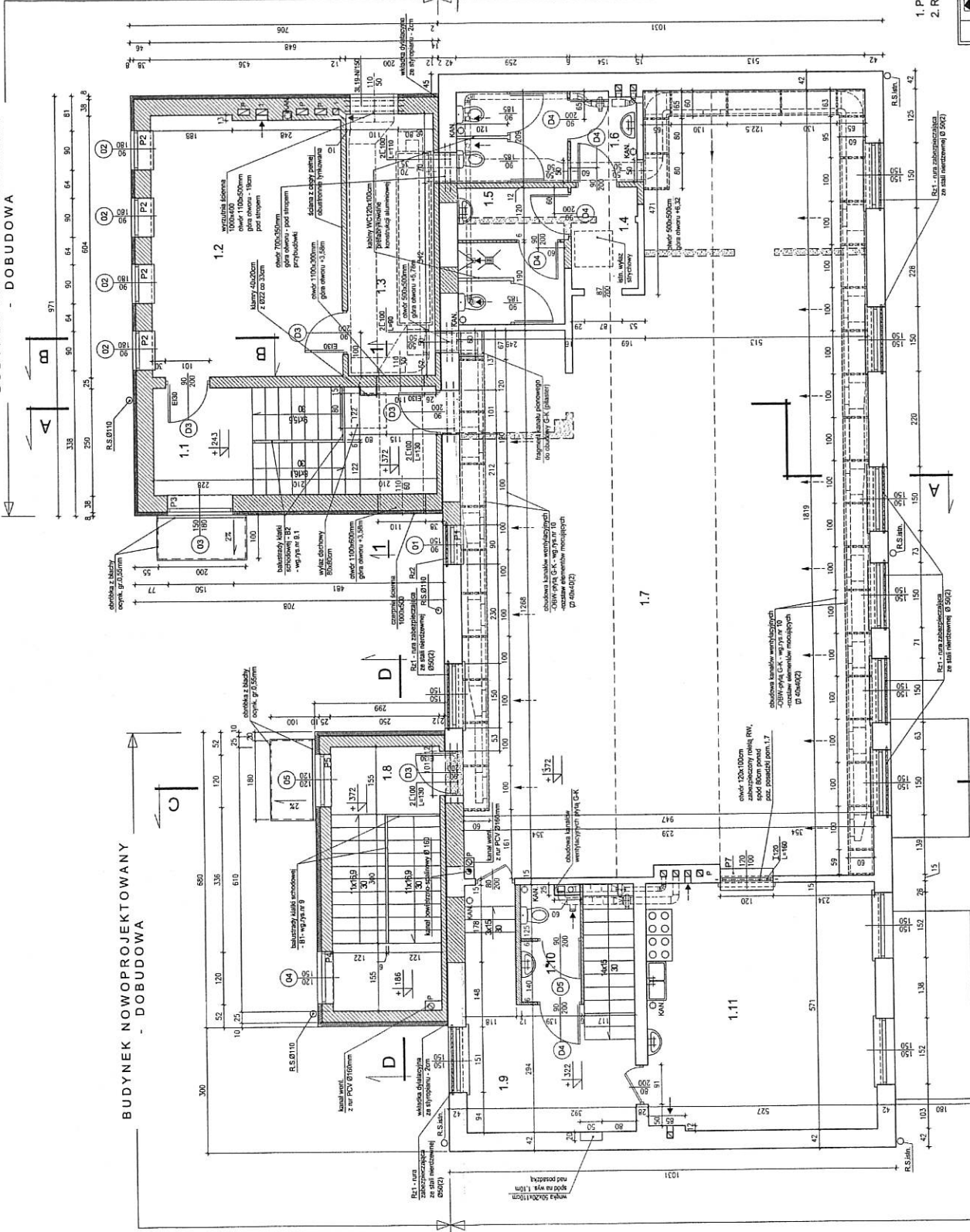

PRZEKRÓJ 1-1

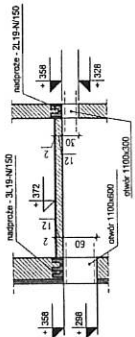

WYKAZ POMIESZCZEŃ

NR	WYSZCZEGÓLNIENIE	RODZAJ	POMIAR	POW.M2
1.1	Klatka schodowa K2	gras	gras	10,30
1.2	Sala S.O.P.	biurowy	biurowy	26,33
1.3	Wentylatornia	biurowy	biurowy	12,08
1.4	Pracownia	gras	gras	3,66
1.5	WC "M"	gras	gras	7,81
1.6	WC "K"	gras	gras	6,67
1.7	Sala zebrań	biurowy	biurowy	145,69
1.8	Klatka schodowa K1	gras	gras	10,30
1.9	Pracownia	biurowy	biurowy	12,08
1.10	WC	gras	gras	7,81
1.11	Kolo Gospođy Wielkich	biurowy	biurowy	30,09
RAZEM m <sup>2</sup>				288,47

POW. ZABUDOWY:  
BUD. ISTNIEJĄCY -256,6m<sup>2</sup>  
DOBUDOWA -89,0m<sup>2</sup>  
RAZEM: 345,6m<sup>2</sup>

KUBATURA:  
BUD. ISTNIEJĄCY -2140,0m<sup>3</sup>  
DOBUDOWA -370,0m<sup>3</sup>  
RAZEM: 2750,0m<sup>3</sup>

- OZNACZENIA
- Wyburzenia
  - Ściany prostożmurawione
  - Ściany kamienne
  - Ociepienie styropianem EPS 80-038

UWAGI

1. Przed przystąpieniem do realizacji wymiary sprawdzić w naturze
2. Rury zabezpieczające okna wpuszcć w ściany na głębokość 5cm

PRZEMIA KLIENTSKA  
ZASERWIZOWAĆ

**ELHAN** Sp. z o.o.  
ul. Słowackiego 10, 01-644 Warszawa

INWESTOR:  
URZĄD GMINY PRACZNO  
ul. Wolności 5  
01-500 Warszawa

OBIEKT:  
BUDYNEK KONTROLI  
WYKONAWCZY W ALJANIE  
ul. Wolności 31  
01-500 Warszawa

DATA: 02.2009

ARCH.: P.B. 3

STADIUM: PROJEKT

SKALA: 1:100

RYCINA: RZUT PIĘTRA

BUDYNEK ISTNIEJĄCY - ROZBUDOWA



STAROSTWO POWIATOWE W PIASECZNE  
Wydział Architektoniczno-Budowlany  
ul. Chylickowska 14  
05-500 Piaseczno  
tel. 022-756-67-63

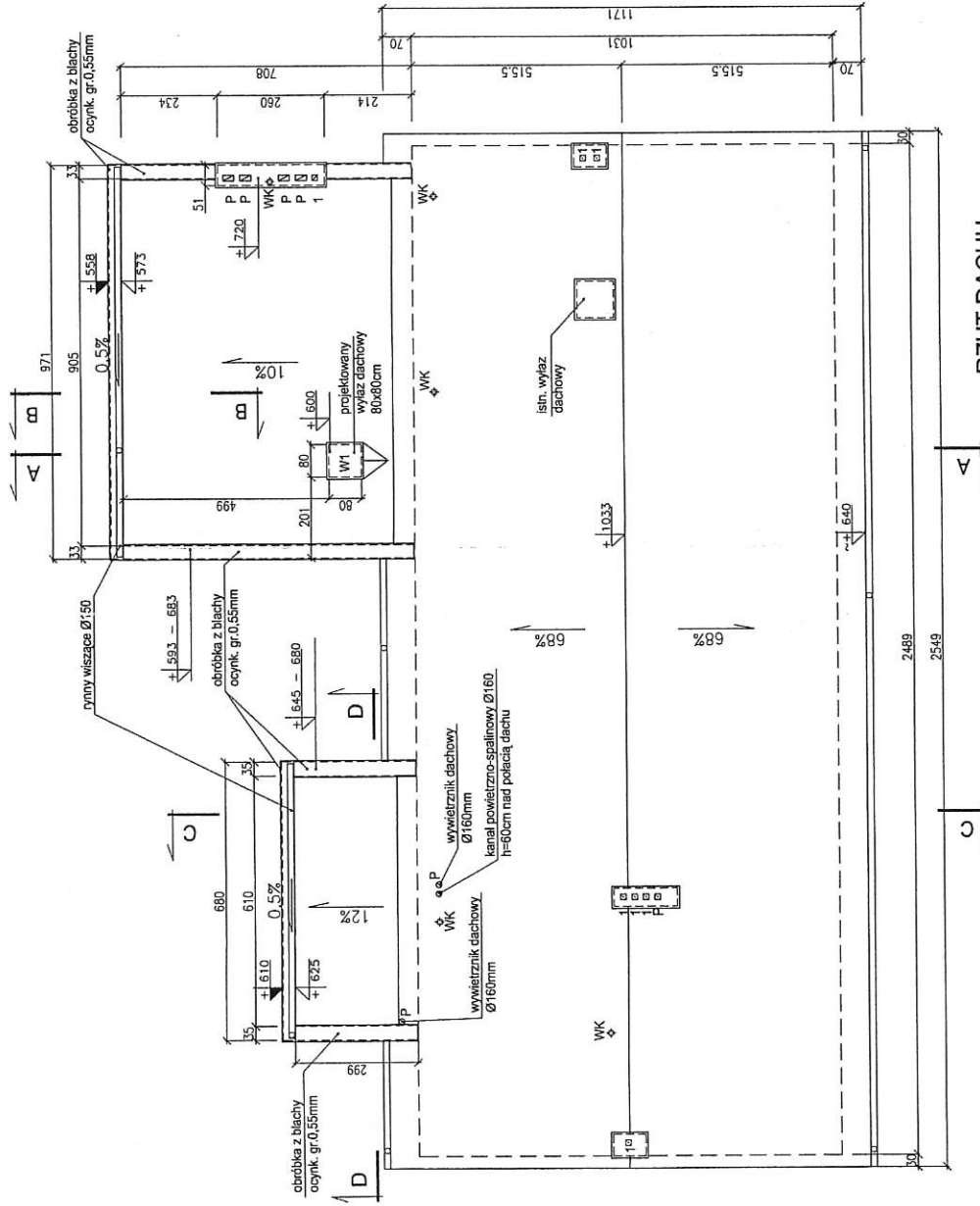

<b>BIURO PROJEKTOWO-USŁUGOWE</b> <b>ELHAN Sp. z o.o.</b> <small>ul. Słoneczna 4, Piaseczno 05-500</small>		<b>PROJEKT BUDOWLANY PRZEBIUDOWY BUDYNKU O.S.P. W JĄGARZEWIE</b> <small>nazwa rysunku</small>		1:100 02.2009
INWESTOR	URZĄD GMINY PIASECZNO ul. Kościuszki 5 05-500 Piaseczno	AUTOREY	mgr inż. Andrzej BORKOWSKI 2008/00 mgr inż. Andrzej WĄCZARGAŁA WUDNAK	mgr inż. Andrzej BORKOWSKI 2008/00 mgr inż. Andrzej WĄCZARGAŁA WUDNAK
OBIEKT	BUDYNEK OCHRONNICZEJ STRAŻY POŻARNEJ W JĄGARZEWIE ul. Główna 31 Jągarzewo Gm. Piaseczno	SPRACZUJĄCY	mgr inż. Andrzej BORKOWSKI 2008/00	ARCH. P.B. 4
PRAMA AUTORSKIE ZASRZEŻONE		rysownik bieżnia foto Nr rysunku		



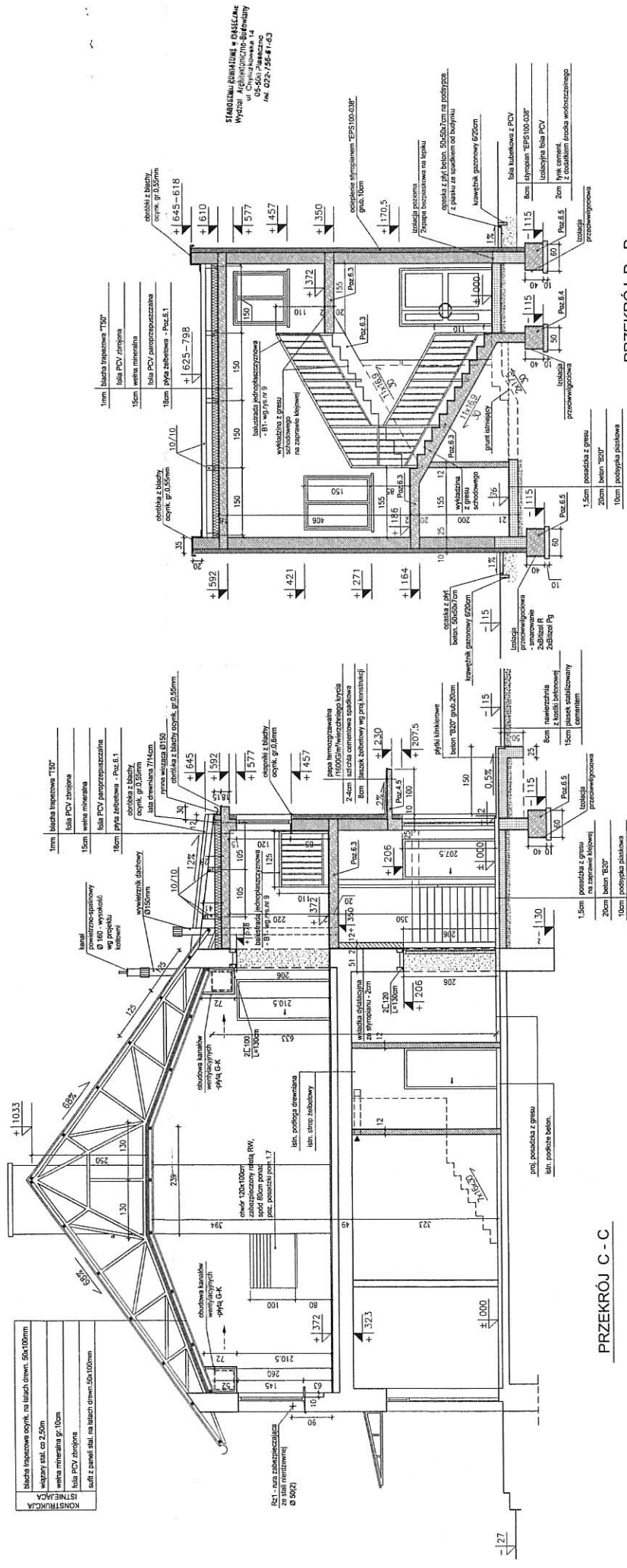

STANOWISKO INŻYNIERSTWA I PROJEKTOWANIA  
 Wydział Architektury i Inżynierii  
 ul. Słowackiego 14  
 05-500 Piaszno  
 tel. 022 756 81-03

blacha posadzkowa ocynk. na listwach drewn. 50x100mm  
 wykładzina linoleum 2,5cm  
 wełna mineralna gr. 10cm  
 folia PCV zabezpieczająca  
 szlif. z piaszcz. siłki, na blachę drewn. 50x100mm

konstrukcja  
 okna 120x100cm  
 zabezpieczony rebrak RW,  
 pos. posadzkowa 1,7

blacha posadzkowa "150"  
 folia PCV zabezpieczająca  
 wełna mineralna  
 folia PCV paroprzepuszczalna  
 pyła zabezpieczająca - Proc. 6.1  
 obróbka z blachy ocynk. gr. 0,55mm  
 izolacja akustyczna 70mm  
 izolacja akustyczna 100mm  
 obróbka z blachy ocynk. gr. 0,55mm

okna 120x100cm  
 zabezpieczony rebrak RW,  
 pos. posadzkowa 1,7

okna 120x100cm  
 zabezpieczony rebrak RW,  
 pos. posadzkowa 1,7

okna 120x100cm  
 zabezpieczony rebrak RW,  
 pos. posadzkowa 1,7

BUDYNEK PROJEKTOWANY PRZEKRÓJ C-C, D-D		INWESTOR ZAKŁAD PRZEMISŁOWY		OBIEKT PRZEKRÓJ C-C, D-D	
BUDYNEK PROJEKTOWANY PRZEKRÓJ C-C, D-D		INWESTOR ZAKŁAD PRZEMISŁOWY		OBIEKT PRZEKRÓJ C-C, D-D	
BUDYNEK PROJEKTOWANY PRZEKRÓJ C-C, D-D		INWESTOR ZAKŁAD PRZEMISŁOWY		OBIEKT PRZEKRÓJ C-C, D-D	
BUDYNEK PROJEKTOWANY PRZEKRÓJ C-C, D-D		INWESTOR ZAKŁAD PRZEMISŁOWY		OBIEKT PRZEKRÓJ C-C, D-D	
BUDYNEK PROJEKTOWANY PRZEKRÓJ C-C, D-D		INWESTOR ZAKŁAD PRZEMISŁOWY		OBIEKT PRZEKRÓJ C-C, D-D	
BUDYNEK PROJEKTOWANY PRZEKRÓJ C-C, D-D		INWESTOR ZAKŁAD PRZEMISŁOWY		OBIEKT PRZEKRÓJ C-C, D-D	
BUDYNEK PROJEKTOWANY PRZEKRÓJ C-C, D-D		INWESTOR ZAKŁAD PRZEMISŁOWY		OBIEKT PRZEKRÓJ C-C, D-D	
BUDYNEK PROJEKTOWANY PRZEKRÓJ C-C, D-D		INWESTOR ZAKŁAD PRZEMISŁOWY		OBIEKT PRZEKRÓJ C-C, D-D	
BUDYNEK PROJEKTOWANY PRZEKRÓJ C-C, D-D		INWESTOR ZAKŁAD PRZEMISŁOWY		OBIEKT PRZEKRÓJ C-C, D-D	
BUDYNEK PROJEKTOWANY PRZEKRÓJ C-C, D-D		INWESTOR ZAKŁAD PRZEMISŁOWY		OBIEKT PRZEKRÓJ C-C, D-D	

**OZNACZENIA**

Wyburzenia

Ściany proj.-zamurowania

Ściany istniejące

Ocieplenie styropianem EPS 80-008

**BUDYNEK  
NOWOPROJEKTOWANY  
- DOBUDOWA**

**BUDYNEK  
ISTNIEJĄCY - ROZBUDOWA**





STANOWISKO PRACOWNICZE W PIASECZNO  
Wydział Architektoniczno-Budowlany  
ul. Chylickowska 14  
05-500 Piaseczno  
tel. 022-756-67-63

BUDYNEK ISTNIEJĄCY  
- ROZBUDOWA

BUDYNEK  
NOWOPROJEKTOWANY  
- DOBUDOWA

BUDYNEK ISTNIEJĄCY - ROZBUDOWA

BUDYNEK  
NOWOPROJEKTOWANY  
- DOBUDOWA

BUDYNEK  
NOWOPROJEKTOWANY  
- DOBUDOWA

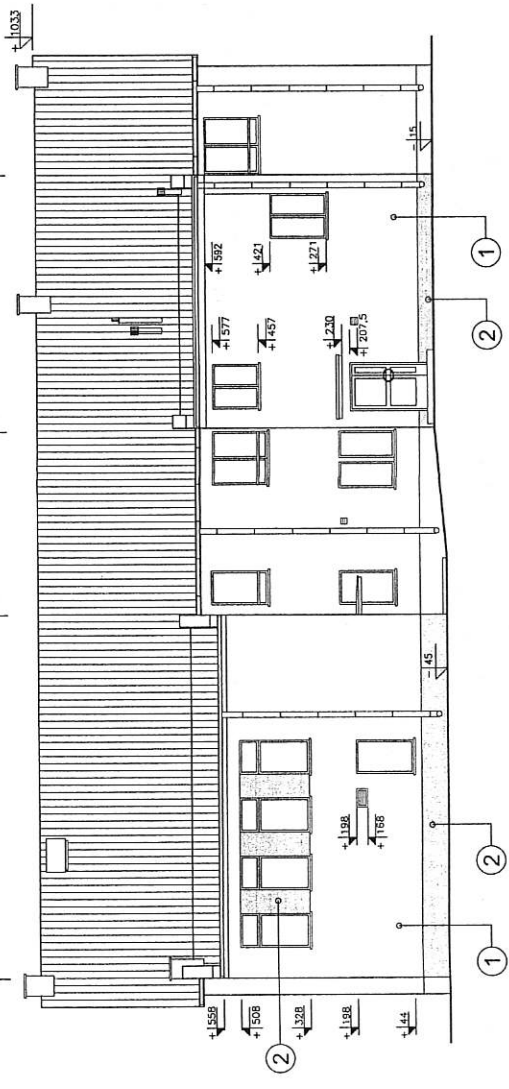

ELEWACJA WSCHODNIA

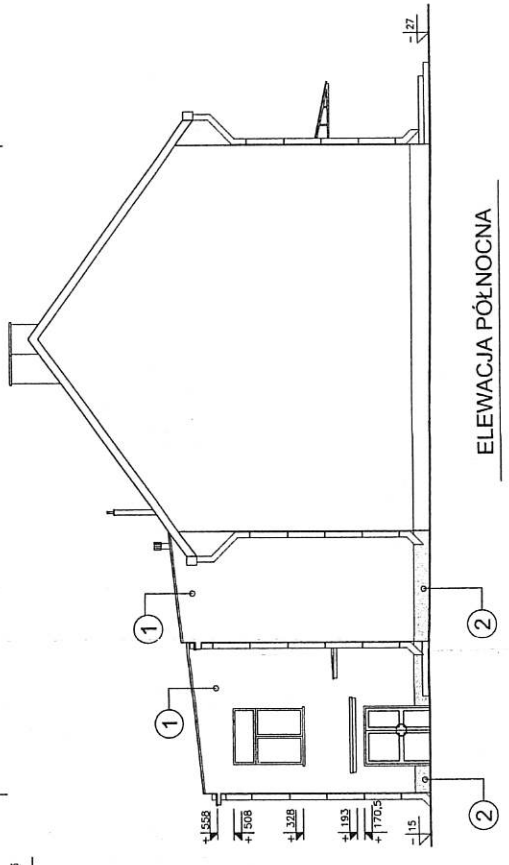

ELEWACJA PÓŁNOCNA

- POKRYCIE DACHU - BLACHA TRAPEZOWA KOLOR SZARY
- DRZWI WEJŚCIOWE - KOLOR BRĄZ - RAL 8011 MATT
- RYNNY, RURY SPUSTOWE ORAZ OBROBKI BLACHARSKIE Z BLACHY STALOWEJ OCYNKOWANEJ.

- ② DEKORACYJNY TYNK KAMYCZKOWY ŚREDNIOZIARNISTY TYPU GRAMAPLAST NR 31 (KOLOR CIEMNY BRĄZ) WG KATALOGU F-MY TERRANOVA

- ① TYNK AKRYLOWY CIENKOWARSTWOWY W KOLORZE ISTNIEJĄCYCH ELEWACJI BUDYNKU (KOLOR ŁOSOSIOWY)

<p>BIURO PROJEKTOWO-INSTALACYJNE <b>ELHAN</b> SP. Z O.O. ul. Kościelna 5 05-500 Piaseczno</p>		<p>WZROK PRZEKAZANY PRZEDEKIBY BUDYNKU DLA S. W. JAZDARZEWIE 1:100 02.2009</p> <p><b>ELEWACJA WSCHODNIA I PÓŁNOCNA</b></p>	
INWESTOR	URZĄD GMINY PIASECZNO 05-500 Piaseczno	AUTORZY	mgr inż. arch. BOBIS PIASECZNO mgr inż. arch. MAŁGORZATA WITKOWSKA
OBIEKT	BUDYNEK OCHRONIENIEJ STRAŻY POŻARNEJ W JAZDARZEWIE ul. Główna 31 Jazdorzewo Gm. Piaseczno	SPRAWDZAJĄCY	mgr inż. arch. GRZYTA KINOWA 05-500 Piaseczno
PRAMA AUTORSKIE ZASRZEZONE		DATA	02.2009
		ARCH.	P.B.
		BRZOS	7
		BRZOS	7

