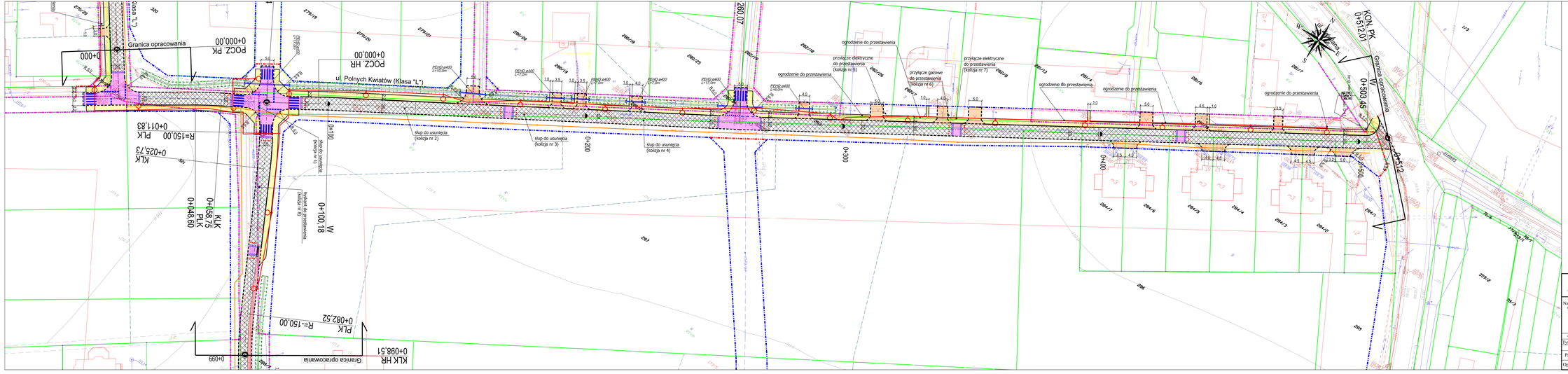
Granica opracowania
POCZ PK
0+000,00
POCZ HR
0+000,00
ul. Polnych Kwiatów (Klasa "L")
Klasa "L"
PEHD ø400
L=12,0m
PEHD ø400
L=12,0m
PEHD ø400
L=12,0m
PEHD ø400
L=12,0m
PEHD ø400
L=12,0m
PEHD ø400
L=12,0m
ogrodzenie do przestawienia
przyłącze elektryczne
do przestawienia
(kolizja nr 5)
przyłącze gazowe
do przestawienia
(kolizja nr 6)
przyłącze elektryczne
do przestawienia
(kolizja nr 7)
ogrodzenie do przestawienia
ogrodzenie do przestawienia
ogrodzenie do przestawienia
ogrodzenie do przestawienia
słup do usunięcia
(kolizja nr 2)
słup do usunięcia
(kolizja nr 3)
słup do usunięcia
(kolizja nr 4)
0+100
0+200
0+300
0+400
0+500
0+512
KON. PK
0+512,01
KON. HR
0+503,45
Granica opracowania
W
0+000
KLK
0+025,73
R=150,00
PLK
0+011,83
KLK
0+058,75
PLK
0+048,60
W
0+100,18
przyłącze gazowe
do przestawienia
(kolizja nr 8)
R=150,00
PLK
0+082,52
KLK HR
0+098,51
Granica opracowania
0+099
260,07
W
N
S
E
Legenda:
- granice istniejącego pasa drogowego
- granice projektowanego pasa drogowego zgodnie z miejscowymi planami zagospodarowania terenu
- granice projektowanego pasa drogowego wychodzące poza projektowane linie zgodne z MPZP
- granice działek ewidencyjnych
- proj. krawężnik betonowy wystający 15x30x100cm
- proj. krawężnik betonowy wtopiony 15x30x100cm
- projektowane obrzeże betonowe 8x30x100cm
- projektowana nawierzchnia asfaltowa
- proj. chodniki z kostki brukowej betonowej, koloru szarego, gr. 6cm
- proj. nawierzchnia z kostki brukowej betonowej, koloru szarego, gr. 8cm
- proj. wysepki z kostki brukowej betonowej koloru szarego, gr. 8cm
- proj. progi zwalniające U-16a z kostki betonowej koloru czerwonego
- proj. ,ejazdy z kostki brukowej betonowej koloru czerwonego
- proj. nawierzchnia z kostki brukowej betonowej koloru czerwonego
- proj. rowy
- proj. miejsca postojowe dla osób niepełnosprawnych (nawierzchnia malowana na niebiesko)
- proj. słupki blokujące U12-c
- proj. punktowe elementy odblaskowe
- proj. oznakowanie poziome
- proj. latarnie
- proj. kabel energetyczny podziemny
- proj. kanał technologiczny
- proj. przepusty z rur PEHD
sin. B-44
- istn. znaki pionowe
proj. D-40
- proj. znaki pionowe
DRO PROJEKT
PIOTR PORCZYK
UL. POSŁAŃCÓW 3
04-409 WARSZAWA
TEL. 691945647 WWW.DROPROJEKT.COM.PL
Nazwa i adres obiektu:
KONCEPCJA
"Rozbudowa dróg Herbacianej Róży i Polnych Kwiatów w Wólce Kozodawskiej, Gmina Piaseczno (Herbacianej Róży - odc. od Drogi Dzików do Źródlanej, Polnych Kwiatów - odc. od Herbacianej Róży do Źródlanej)"
Nr egzf.
Obiekt:
DROGA
Tytuł rysunku:
PROJEKT ZAGOSPODAROWANIA TERENU
Skala: 1 : 500
Imię i nazwisko
Nr uprawnień
Specjalność
Podpis
Nr rys. 2-4
Projektant: mgr inż. Piotr Porczyk MAZ/0175/POOD/11 drogowa Data: marzec 2020
Opracował: mgr inż. Marcin Szlesztyński drogowa