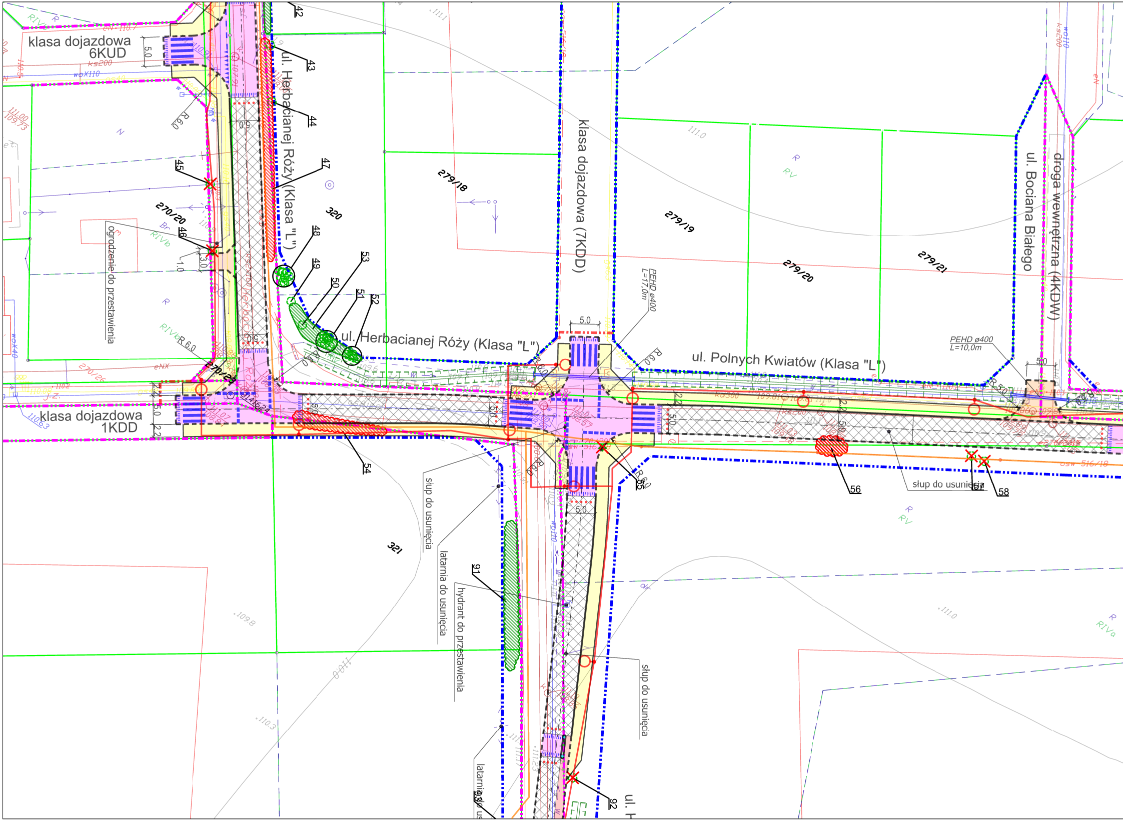
klasa dojazdowa
6KUD
ul. Herbacianej Róży (Klasa "L")
klasa dojazdowa (7KDD)
ul. Bociana Białego
droga wewnętrzna (4KDW)
ul. Herbacianej Róży (Klasa "L")
ul. Polnych Kwiatów (Klasa "L")
klasa dojazdowa
1KDD
ogrodzenie do przestawienia
słup do usunięcia
latarnia do usunięcia
hydrant do przestawienia
słup do usunięcia
słup do usunięcia
latarnia do us
PEHD ø400
L=17,0m
PEHD ø400
L=10,0m
279/18
279/19
279/20
279/21
320
321
270/20
R 6.0
R 5.0
5.0
42
43
44
45
46
47
48
49
50
51
52
53
54
55
56
57
58
91
92
93
ul. H

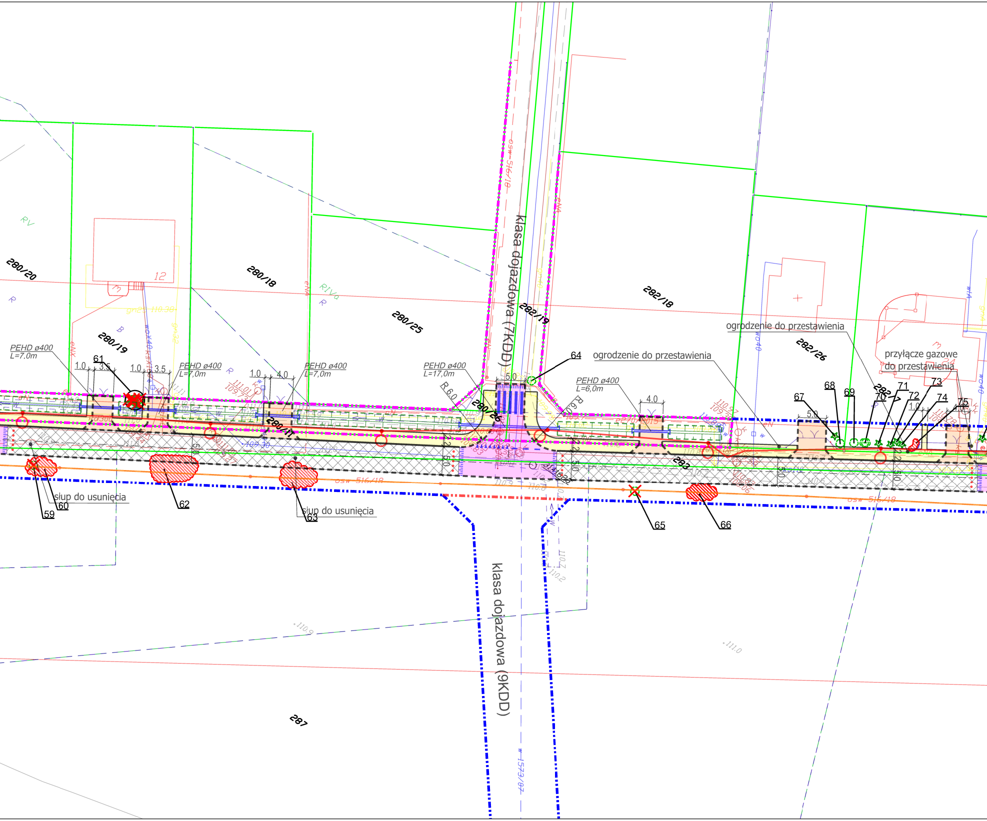
klasa dojazdowa (7KDD)
klasa dojazdowa (9KDD)
280/20
280/18
280/19
280/25
280/17
280/26
282/19
282/18
282/26
283
287
12
PEHD ø400
L=7,0m
PEHD ø400
L=7,0m
PEHD ø400
L=7,0m
PEHD ø400
L=17,0m
PEHD ø400
L=6,0m
R 6,0
R 6,0
ogrodzenie do przestawienia
ogrodzenie do przestawienia
przyłącze gazowe
do przestawienia
słup do usunięcia
słup do usunięcia
59
60
61
62
63
64
65
66
67
68
69
70
71
72
73
74
75
1,0
3,5
1,0
3,5
1,0
4,0
5,0
4,0
5,0
1,0
4,0
osw 516/18
w 1573/07
110,9
111,0
110,2

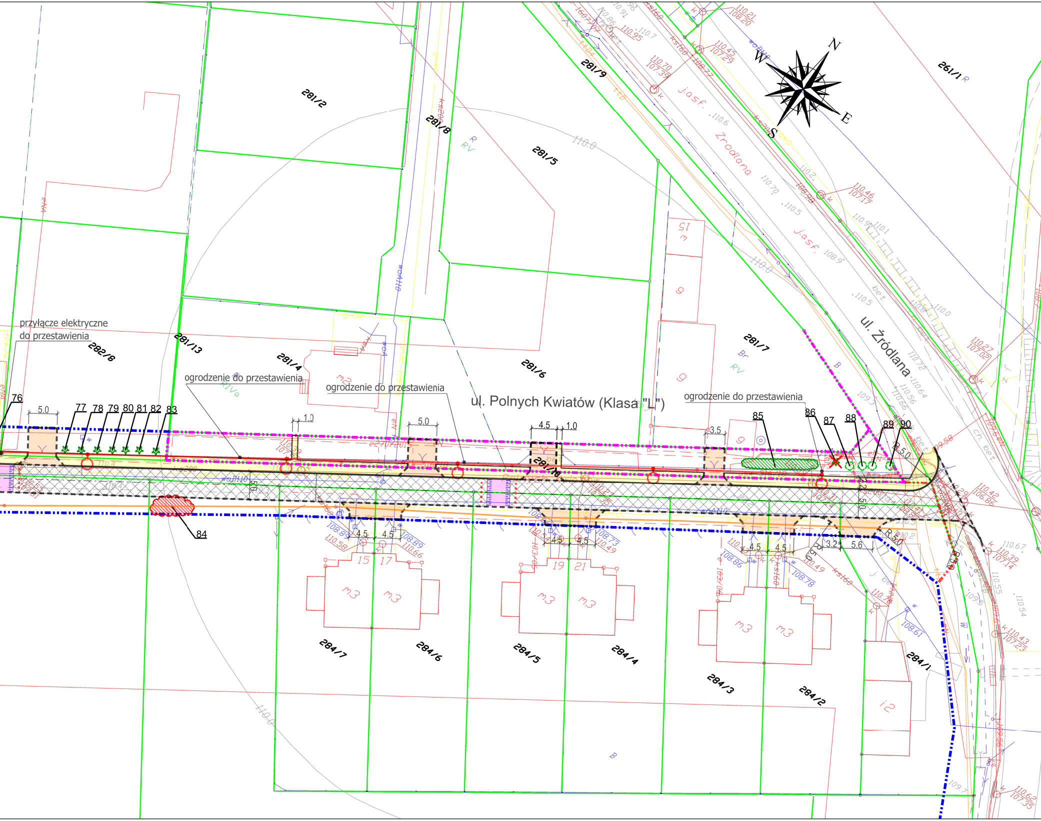
ul. Polnych Kwiatów (Klasa "L")
ul. Źródlana
przyłącze elektryczne
do przestawienia
ogrodzenie do przestawienia
ogrodzenie do przestawienia
ogrodzenie do przestawienia
N
W
E
S
281/2
281/8
281/9
281/5
261/1
281/13
282/8
281/4
281/6
281/7
281/10
284/7
284/6
284/5
284/4
284/3
284/2
284/1
76
77
78
79
80
81
82
83
84
85
86
87
88
89
90
5.0
1.0
5.0
4.5
1.0
3.5
4.5
4.5
4.5
4.5
4.5
4.5
3.2
5.6
R 5.0
R 5.0
15
17
19
21
m2
m3
i2
jasf.
Źródlana
110.0

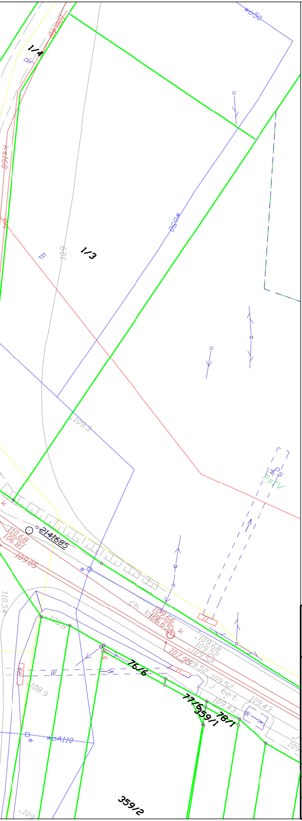
1/4
1/3
B
109
wo50
Ks160
.109.3
2141685
110.68
106.81
109.85
109.66
106.65
109.68
109.52
107.95
109.52
109.52
109.43
109.43
J. bet.
Ch.
108.8
108.9
110.54
76/6
77/659/1
78/1
359/2
woA110
W
w
k
109

Legenda:

- 🟪 - granice istniejącego pasa drogowego
- 🟦 - granice projektowanego pasa drogowego zgodnie z miejscowymi planami zagospodarowania terenu
- 🟥 - granice projektowanego pasa drogowego wychodzące poza projektowane linie zgodne z MPZP
- 🟩 - granice działek ewidencyjnych
- ━ - proj. krawężnik betonowy wystający 15x30x100cm
- ╍ - proj. krawężnik betonowy wtopiony 15x30x100cm
- ═ - projektowane obrzeże betonowe 8x30x100cm
- ▭ - projektowana nawierzchnia asfaltowa
- 🟨 - proj. chodniki z kostki brukowej betonowej, koloru szarego, gr. 6cm
- ▨ - proj. nawierzchnia z kostki brukowej betonowej, koloru szarego, gr. 8cm
- ▩ - proj. wysepki z kostki brukowej betonowej koloru szarego, gr. 8cm
- 🟪 - proj. progi zwalniające U-16a z kostki betonowej koloru czerwonego
- 🟧 - proj. zjazdy z kostki brukowej betonowej koloru czerwonego
- 🟥 - proj. nawierzchnia z kostki brukowej betonowej koloru czerwonego
- ▤ - proj. rowy
- ☒ - proj. miejsca postojowe dla osób niepełnosprawnych (nawierzchnia malowana na niebiesko)
- ··· - proj. słupki blokujące U12-c
- ···· - proj. punktowe elementy odblaskowe
- ▬ - proj. oznakowanie poziome
- ○ - proj. latarnie
- ─ - proj. kabel energetyczny podziemny
- ═ - proj. przepusty z rur PEHD
- 17 ◌ - drzewo z numerem inwentaryzacyjnym do pozostawienia
- 20 ☒ - drzewo z numerem inwentaryzacyjnym do wycinki
- ☁ - istniejące zarośla, krzewy do pozostawienia
- ☁ - istniejące zarośla, krzewy do wycinki

DRO PROJEKT PIOTR PORCZYK

UL. POSŁAŃCÓW 3
04-409 WARSZAWA
TEL. 691945647 WWW.DROPROJEKT.COM.PL

Nazwa i adres obiektu:	**KONCEPCJA** **"Rozbudowa dróg Herbacianej Róży i Polnych Kwiatów w Wólce Kozodawskiej, Gmina Piaseczno (Herbacianej Róży - odc. od Drogi Dzików do Źródlanej, Polnych Kwiatów - odc. od Herbacianej Róży do Źródlanej)"**				Nr egz.	
Obiekt:	DROGA				Skala:	1 : 500
Tytuł rysunku:	INWENTARYZACJA ZIELENI - PLAN SYTUACYJNY					
	Imię i nazwisko	Nr uprawnień	Specjalność	Podpis	Nr rys.	2.4
Projektant:	mgr inż. Piotr Porczyk	MAZ/0175/POOD/11	drogowa		Data:	luty 2020
Opracował:	mgr inż. Marcin Szleszyński		drogowa			