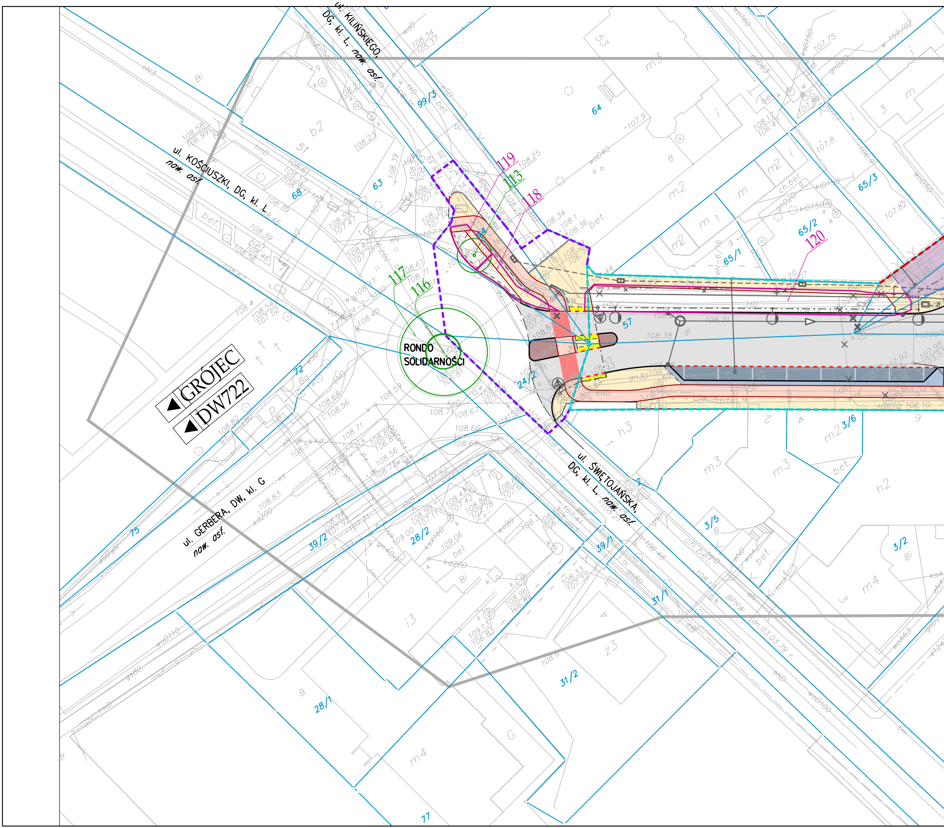
ul. KILIŃSKIEGO, DG, kl. L, naw. asf.
ul. KOŚCIUSZKI, DG, kl. L naw. asf.
GRÓJEC
DW722
ul. GERBERA, DW, kl. G naw. asf.
RONDO SOLIDARNOŚCI
ul. ŚWIĘTOJAŃSKA, DG, kl. L, naw. asf.
119
113
118
117
116
120
99/3
64
63
68
65/3
65/2
65/1
57
24/2
72
75
39/2
28/2
39/1
3/5
3/6
3/2
31/1
31/2
28/1
77
51
53
b2
m2
m3
m4
h3
h2
i3
z3
bet.
ch.bet.
dn.03.03.79 r.

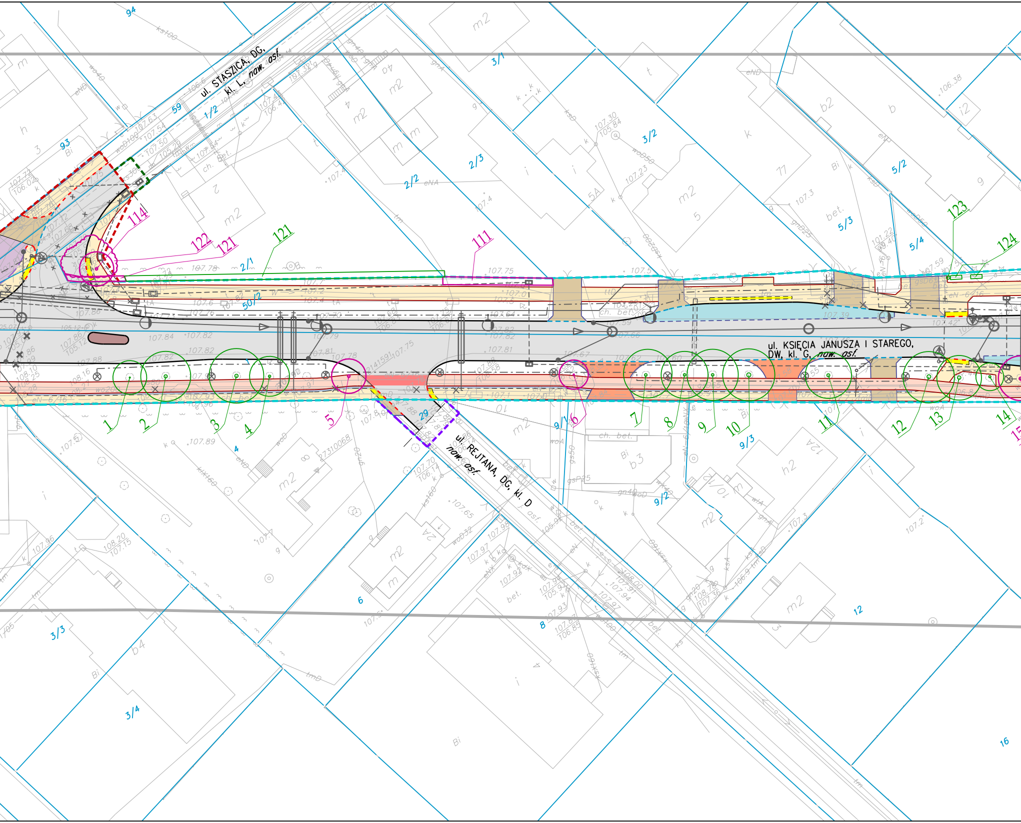
ul. STASZICA, DG, kl. L, naw. asf.
ul. KSIĘCIA JANUSZA I STAREGO, DW, kl. G, naw. asf.
ul. REJTANA, DG, kl. D naw. asf.
1
2
3
4
5
6
7
8
9
10
11
12
13
14
111
114
121
122
121
123
124
94
93
59
1/2
3/1
2/3
2/2
3/2
5/2
5/3
5/4
2/1
50/2
29
9/1
9/3
9/2
4
3/3
3/4
6
8
12
16
m2
bet.
ch. bet.

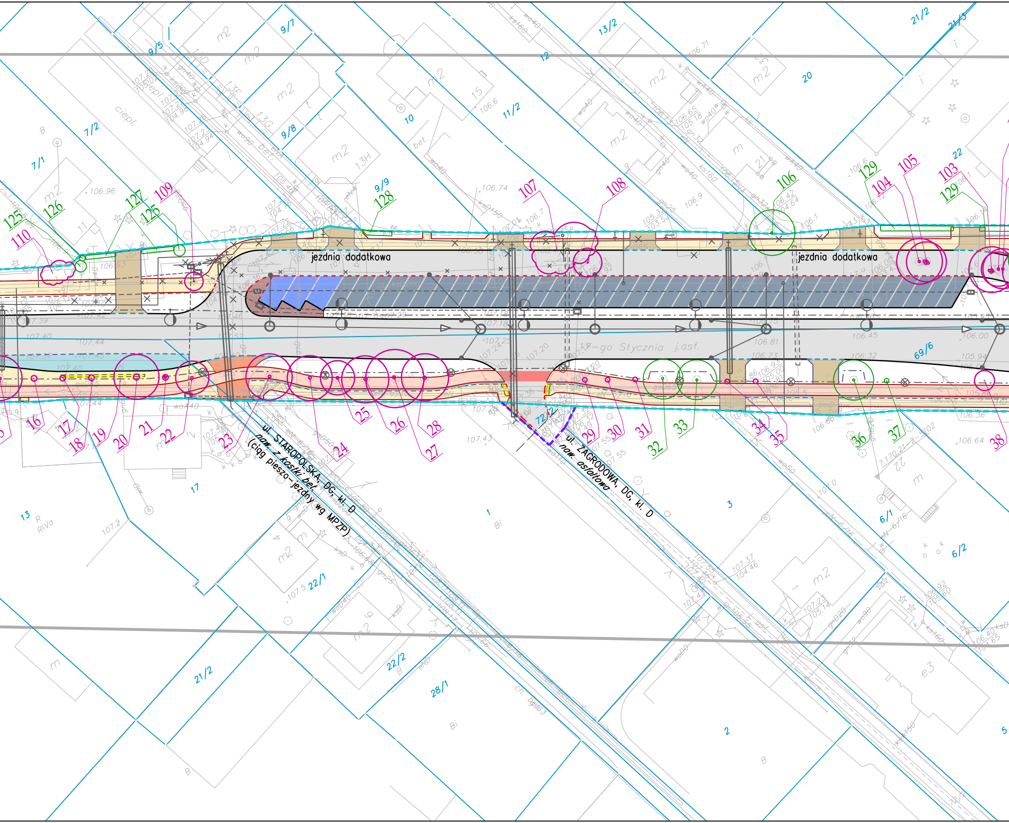
jezdnia dodatkowa
jezdnia dodatkowa
17-go Stycznia j.asf.
ul. STAROPOLSKA, DG, kl. D
naw. z kostki bet.
(ciąg pieszo-jezdny wg MPZP)
ul. ZAGRODOWA, DG, kl. D
naw. asfaltowa
9/5
9/7
9/8
9/9
7/1
7/2
10
11/2
12
13/2
20
21/2
21/3
22
69/6
72/2
1
2
3
5
6/1
6/2
13
17
21/2
22/1
22/2
28/1
16
17
18
19
20
21
22
23
24
25
26
27
28
29
30
31
32
33
34
35
36
37
38
103
104
105
106
107
108
109
110
125
126
127
128
129

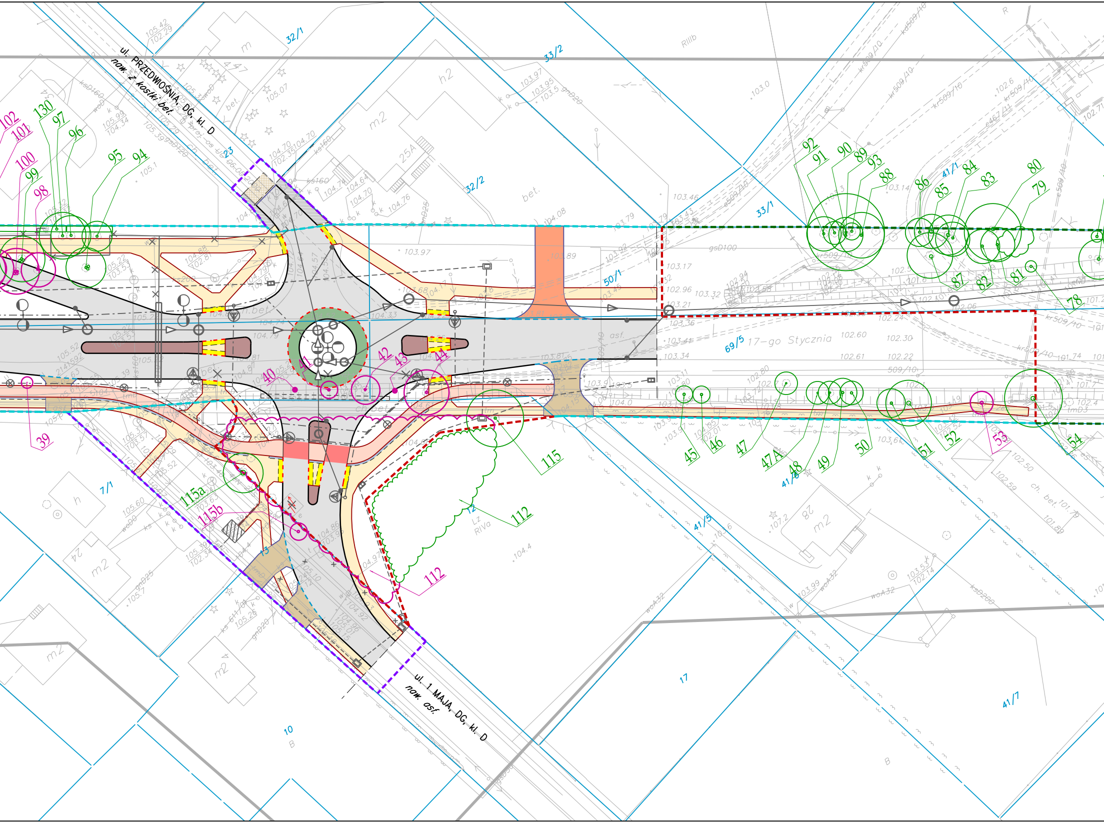
ul. PRZEDWIOŚNIA, DG, kl. D
naw. z kostki bet.
ul. 1 MAJA, DG, kl. D
naw. asf.
17-go Stycznia
32/1
33/2
32/2
33/1
50/1
69/5
41/1
41/5
41/6
41/7
7/1
23
13
12
10
17
B
Lz
RIVa
RIIIb
m
h2
m2
25A
24
28
h
447
bet.
asf.
ch. bet.
130
97
96
102
101
100
99
98
95
94
92
91
90
89
93
88
86
85
84
83
80
79
87
82
81
78
39
40
41
42
43
44
45
46
47
47A
48
49
50
51
52
53
54
112
115
115a
115b

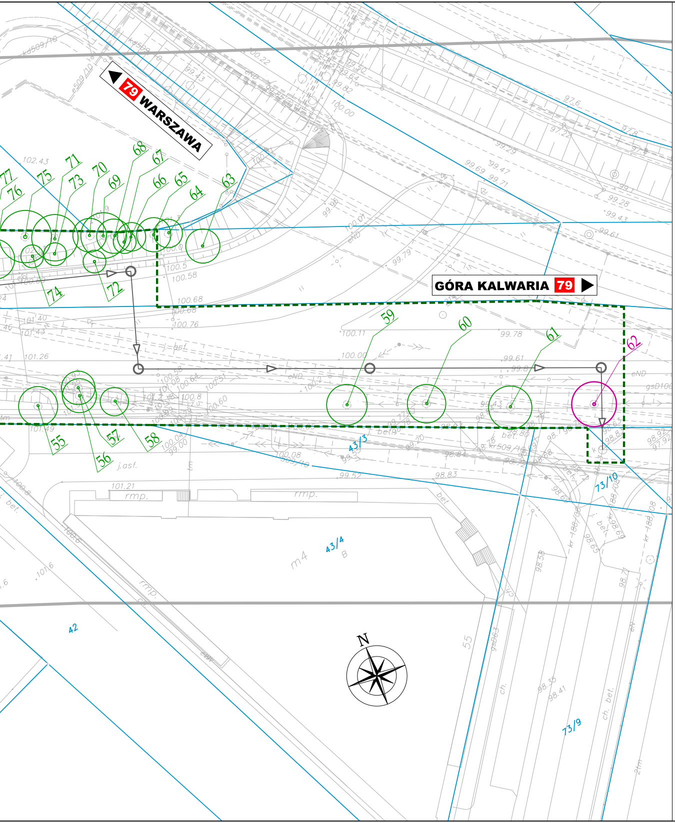
79 WARSZAWA
GÓRA KALWARIA 79
77
76
75
74
73
72
71
70
69
68
67
66
65
64
63
59
60
61
62
55
56
57
58
43/3
43/4
73/10
73/9
42
N

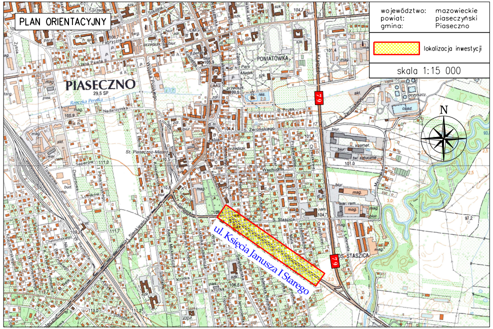
PLAN ORIENTACYJNY
PIASECZNO
ul. Księcia Janusza I Starego
PONIATÓWKA
STASZICA
79
N

województwo: mazowieckie
powiat: piaseczyński
gmina: Piaseczno

🟨 lokalizacja inwestycji

skala 1:15 000

LEGENDA

- - -	Istn. linia rozgraniczająca teren inwestycji
- - -	Proj. linia rozgraniczająca teren inwestycji
- - -	Granica nieruchomości lub jej części położonej poza liniami rozgraniczającymi teren inwestycji, podlegającej ograniczeniu w korzystaniu w związku z obowiązkiem przebudowy innych dróg publicznych
- - -	Granica nieruchomości lub jej części położonej poza liniami rozgraniczającymi teren inwestycji, podlegającej ograniczeniu w korzystaniu w związku z obowiązkiem budowy lub przebudowy sieci uzbrojenia terenu

Proj. uzbrojenie terenu

- Proj. sieć elektryczna oświetleniowa i zasilająca
- Istn. sieć elektryczna oświetleniowa – do likwidacji
- Proj. słupy oświetleniowe z oprawami – oświetlenie ulicy
- ⊗ Proj. słupy oświetleniowe z oprawami – oświeltenie chodnika i ściezki rowerowej
- Proj. słupy oświetleniowe z oprawami – doświetlenie przejść dla pieszych
- Istn. słup oświetleniowy do likwidacji
- Proj. kanalizacja deszczowa (kd500, kd300)
- Proj. wodociąg
- Istn. wodociąg do likwidacji
- Proj. teletechniczna kanalizacja kablowa
- Proj. kanał technologiczny
- Istn. teletechniczna kanalizacja kablowa – do likwidacji
- Proj. słupy sieci teletechnicznej
- Proj. słupy sieci teletechnicznej – do likwidacji

Branża drogowa:

- Krawężnik uliczny – istniejący
- Krawężnik uliczny – projektowany, wyniesiony +12 cm
- Krawężnik uliczny – projektowany, wyniesiony +10 cm
- Krawężnik uliczny – projektowany, obniżony
- Krawężnik najazdowy – projektowany przed zjazdem
- Obrzeże chodnikowe – projektowane
- Opornik betonowy – projektowany
- Krawężnik bet., bez skosu – obniżony, projektowany w obszarze zatoki autobusowej
- Pas separacyjny między chodnikiem, a ścieżką rowerową – projektowany
- Krawędź zjazdu na styku z chodnikiem

▭	Proj. jezdnia asfaltowa
▭	Proj. chodnik z kostki betonowej
▭	Proj. ścieżka rowerowa asfaltowa
▭	Proj. zatoka autobusowa z kostki betonowej
▭	Proj. zjazd publiczny z kostki bet.
▭	Proj. zjazd indywidualny z kostki bet.

Gospodarka zielenią:

20 ○	Zinwentaryzowane drzewo / krzew – do wycinki lub przesadzenia (szczegółowe rozróżnienie wg tabeli w cześci opisowej)
20 ○	Zinwentaryzowane drzewo / krzew – do adaptacji

▭	Proj. utwardzenie terenu z kostki bet.
▭	Proj. wyspy kanalizujące z kostki bet.
▨	Proj. stanowiska postojowe dla uczestników ruchu
♿	Proj. stanowisko postojowe do osób niepełnosprawnych bedących uczestnikami ruchu
▭	Proj. pas separacyjny z kostki kam. 8x11 cm, oddzielający chodnik/stanowiska postojowe od ścieżki rowerowej
🟨	Proj. pole uwagi z żółtych płyt z wypustkami

Autor:	KONSORCJUM PROJEKTOWE: URBAN MEDIA al. Niepodległości 13 / 73 02-653 Warszawa REMPROJEKT biuro projektów drogowych ul. Jana Brzechwy 16 96-100 Skierniewice		Inwestor:	**BURMISTRZ MIASTA I GMINY PIASECZNO** *ul. Kościuszki 5; 05-500 Piaseczno*
Tytuł projektu:	Rozbudowa drogi wojewódzkiej nr 722 - ul. Księcia Janusza I Starego na odcinku od skrzyżowania z DK 79 do Ronda Solidarności w m. Piaseczno			
Faza opracowania:	PROJEKT ZAGOSPODARKI ZIELENIĄ		Branża: WIELOBRANŻOWE	Nr rys.: 1
Nazwa rysunku:	INWENTARYZACJA ZIELENI ZE WSKAZANIEM WYCINKI		Data: 06.2019 r.	Skala: 1:500
Branża	Stanowisko	Imię i nazwisko	Uprawnienia	Podpis
Gospodarka zielenią	Projektant:	mgr inż. arch. krajobrazu **Dominika SZCZYPIŃSKA**	----	
				Str.