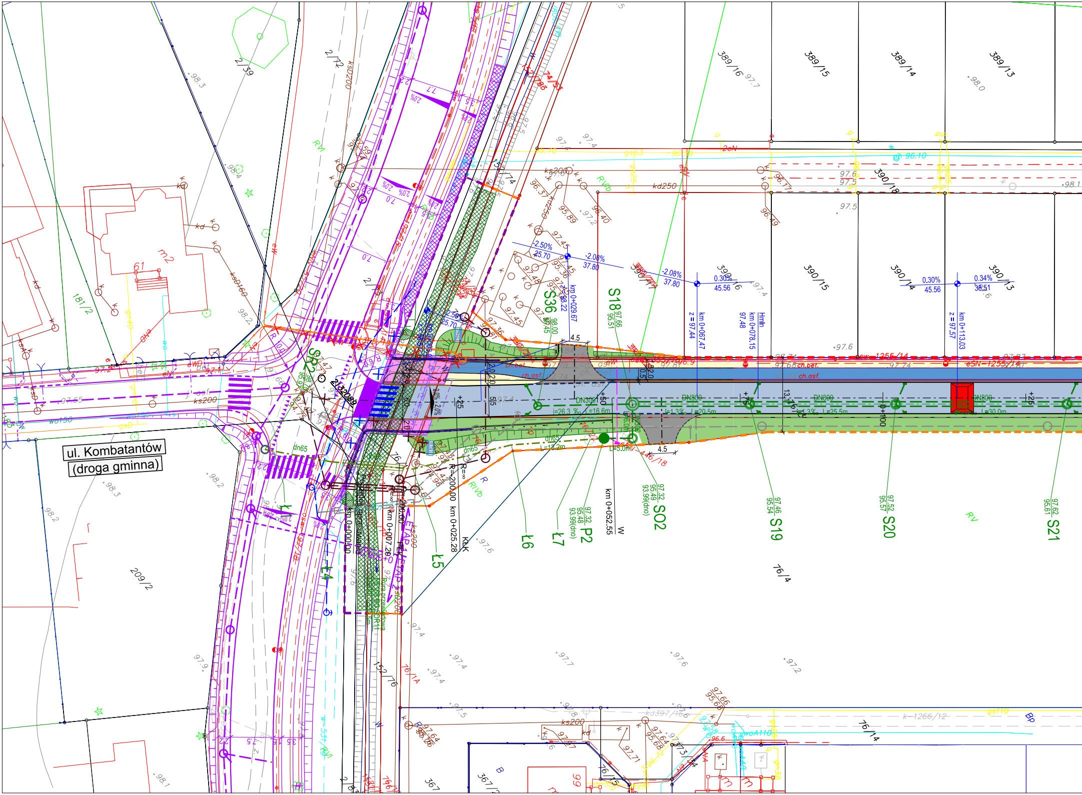

ul. Kombatantów
(droga gminna)
389/16
389/15
389/14
389/13
390/18
390/16
390/15
390/14
390/13
2/39
2/12
2/15
181/2
209/2
76/4
76/14
76/1A
367
S36
S18
S19
S20
S21
SO2
P2
Ł4
Ł5
Ł6
Ł7
SP2
DN800
DN300
km 0+000.00
km 0+007.20
km 0+025.28
km 0+029.67
km 0+052.55
km 0+067.47
km 0+078.15
km 0+113.03
0+100
R=200.00
ks200
kd250
ch.bet.
ch.asf.
eSN-1255/14
4.5
-2.50%
-2.08%
0.30%
0.34%

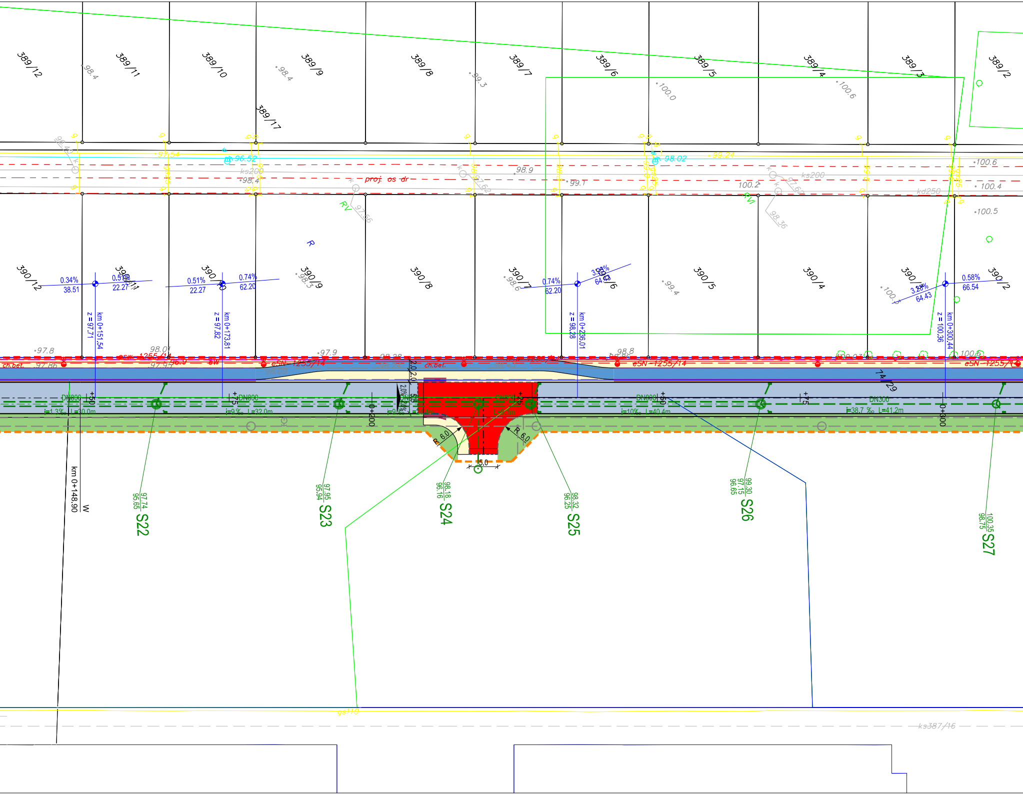
389/12
389/11
389/10
389/9
389/8
389/7
389/6
389/5
389/4
389/3
389/2
389/17
390/12
390/11
390/10
390/9
390/8
390/7
390/6
390/5
390/4
390/3
390/2
98.4
99.3
100.0
100.6
96.52
98.02
99.24
97.54
98.9
99.1
100.2
100.6
100.4
100.5
ks200
kd250
proj. os dr
RV
RW
R
0.34%
38.51
0.51%
22.27
0.74%
62.20
3.23%
64.43
0.58%
66.54
km 0+151.54
z = 97.71
km 0+173.81
z = 97.82
km 0+236.01
z = 98.28
km 0+300.44
z = 100.36
97.8
98.01
97.9
98.8
eSN-1255/14
ch.bet.
DN800
DN300
i=1.3‰ L=30.0m
i=9‰ L=32.0m
i=10‰ L=40.4m
i=38.7 ‰ L=41.2m
+50
+75
0+200
+25
0+300
R 6.0
R 6.0
5.0
2.0
14/29
km 0+148.90
W
97.74
95.65
S22
97.95
95.94
S23
98.18
96.16
S24
98.32
96.25
S25
99.30
97.15
96.65
S26
100.35
98.75
S27
gs110
ks387/16

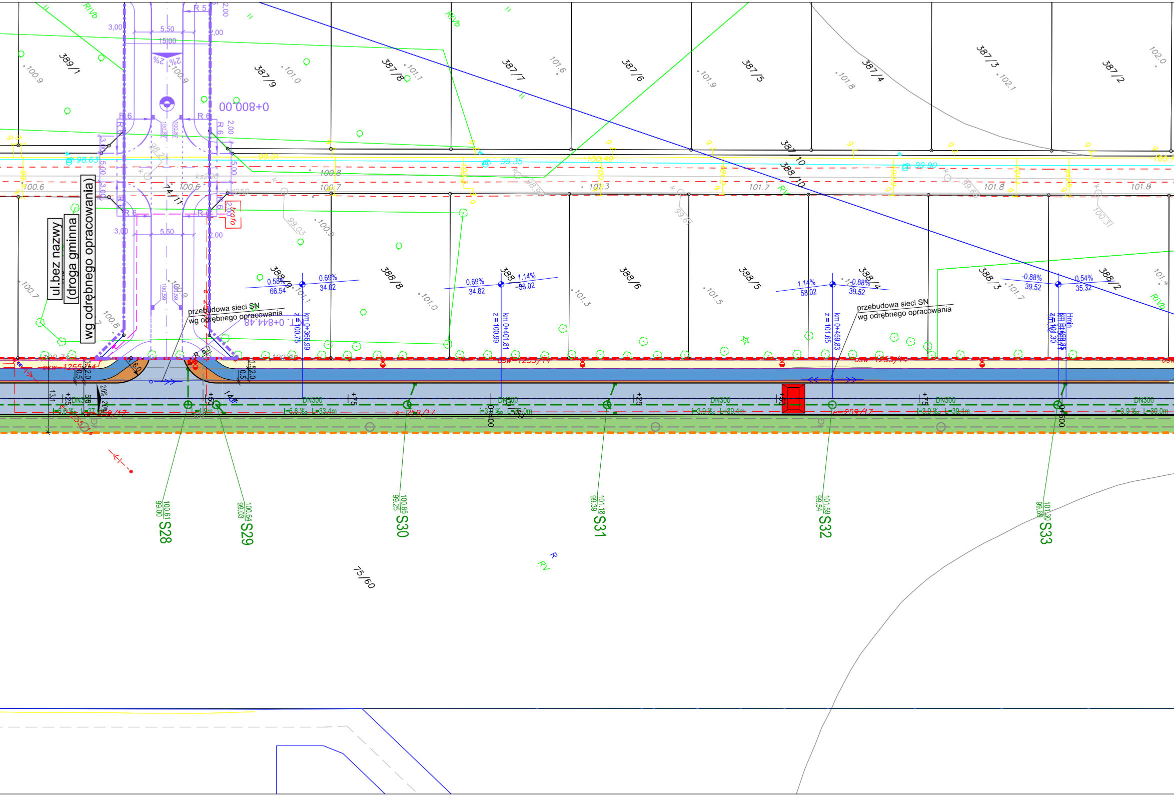

ul.bez nazwy
(droga gminna)
wg odrębnego opracowania)
przebudowa sieci SN
wg odrębnego opracowania
przebudowa sieci SN
wg odrębnego opracowania
389/1
387/9
387/8
387/7
387/6
387/5
387/4
387/3
387/2
387/10
388/10
388/9
388/8
388/7
388/6
388/5
388/4
388/3
388/2
74/11
75/60
00 008+0
km 0+366,99
z = 100,75
km 0+401,81
z = 100,99
km 0+459,83
z = 101,65
0.58%
66.54
0.69%
34.82
0.69%
34.82
1.14%
58.02
1.14%
58.02
-0.88%
39.52
-0.88%
39.52
0.54%
35.32
DN300
i=6.6 ‰ L=33.4m
i=3.9 ‰ L=39.4m
i=3.9 ‰ L=30.0m
5,50
15,00
3,00
2,00
R 6
R 5
trafo
S28
100,61
99,00
S29
100,64
99,03
S30
100,85
99,25
S31
101,18
99,39
S32
101,59
99,54
S33
101,30
99,69
RIVb
RV
R
99.35
99.90
98.63
99.91
100.49

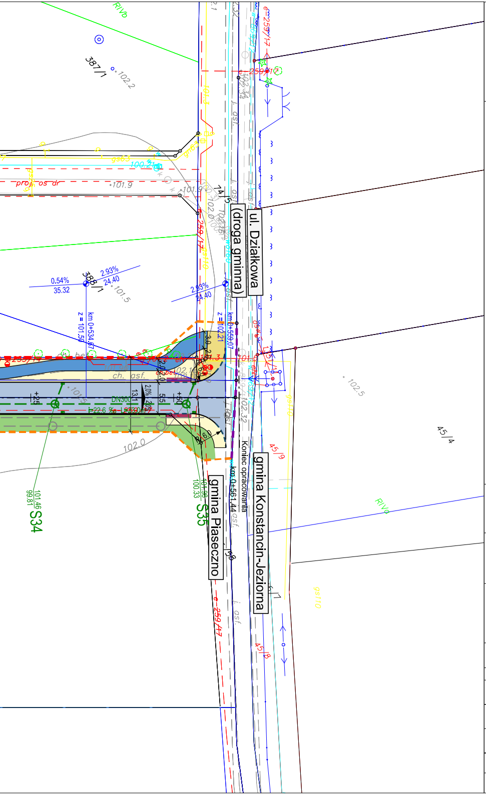
RIVb
387/1
102.2
100.21
proj. oś dr
101.9
ch. asf.
DN300
0.54%
35.32
2.93%
24.40
2.83%
24.40
388/1
101.5
km 0+534.47
z = 101.50
z = 102.21
km 0+559.07
km 0+561.44
ul. Działkowa
(droga gminna)
Koniec opracowania
gmina Konstancin-Jeziorna
gmina Piaseczno
259/17
45/9
45/8
45/4
102.5
102.0
101.46
99.81
S34
101.38
100.33
S35
+25
+50
2.0%
RIVb

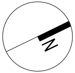

Legenda:

- projektowana oś trasy
- linia rozgraniczająca teren inwestycji (istniejące granice działek ewidencyjnych)
- linia rozgraniczająca teren inwestycji
- granica opracowania/ograniczenie w korzystaniu z nieruchomości
- projektowany krawężnik betonowy 15x30x100cm
- projektowany krawężnik betonowy 15x30x100cm zatopiony h=0cm
- projektowany krawężnik betonowy 15x30x100cm obniżony h=2cm
- projektowana krawędź nawierzchni
- projektowane obrzeże betonowe 6x20x100cm
- projektowana barieroporecz/bariera drogowa
- elementy realizowane w ramach zadania 1
- projekty według odrębnego opracowania
- rezerwa pod sieć kanalizacji sanitarnej oraz sieć wodociągową wg odrębnego opracowania
- projektowane pochylenia poprzeczne
- projektowane wpusty deszczowe
- projektowane pochylenia podłużne i rzędne charakterystyczne
- projektowane oznakowanie poziome
- projektowana kablowa sieć elektroenergetyczna wraz z latarniami
- projektowana kablowa sieć elektroenergetyczna niskiego napięcia
- projektowane złącze kablowe
- projektowana kablowa sieć elektroenergetyczna średniego napięcia
- rozbiórka istniejącego kabla elektroenergetycznego

- projektowana jezdnia z mieszanki mineralno - asfaltowej
- projektowana droga rowerowa z mieszanki mineralno - asfaltowej
- projektowany chodnik z kostki betonowej
- projektowane pobocze z mieszanki niezwiązanej
- projektowana opaska z kostki kamiennej
- projektowany zjazd z kostki betonowej koloru grafitowego
- projektowana nawierzchnia chemoutwardzalna
- projektowane progi zwalniające/ skrzyżowania wyniesione
- projektowane humusowanie wraz z obsianiem trawą
- projektowane pole uwagi
- projektowany obiekt mostowy i konstrukcje oporowe
- projektowane umocnienie skarp
- projektowane schody skarpowe
- projektowana sieć kanalizacji deszczowej
- projektowana studnia rewizyjna
- projektowana przepompownia
- projektowana sieć wodociągowa
- projektowany hydrant
- istniejąca sieć wodociągowa do rozbiórki
- projektowana sieć kanalizacji sanitarnej
- projektowana studnia rewizyjna
- projektowana studzienka inspekcyjna
- istniejąca sieć kanalizacyjna do rozbiórki

Biuro projektowe
VIVALO
VIVALO sp. z o.o.
ul. J.P Woronicza 78/13
02-640 Warszawa

Biuro i adres do korespondencji:
Jana Kasprowicza 103/4
01-823 Warszawa

www.vivalo.pl
e-mail: biuro@vivalo.pl
tel.: 502 709 556; 501 535 767
fax.: 22 207 25 90

Inwestor

Piaseczno
BURMISTRZ MIASTA
I GMINY PIASECZNO
ul. Kościuszki 5
05-500 Piaseczno

Nazwa inwestycji

Zadanie 1 - Budowa drogi gminnej ul. Cyraneczki w Julianowie, gmina Piaseczno
Zadanie 2 - Budowa drogi gminnej na przedłużeniu ul. Kombatantów łączącej ul. Cyraneczki z ul. Działkową wraz z budową i przebudową infrastruktury technicznej w m. Julianów i Józefosław, gmina Piaseczno.

Stadium

KONCEPCJA

Branża	Funkcja	Imię i Nazwisko	Nr upr.	Podpis
drogowa	Projektant	mgr inż. Rafał Jakubicki	MAZ/0038/POOD/13	
sanitarna	Projektant	mgr inż. Łukasz Getka	MAZ/0448/PBS/15	
elektroeneregtyczna	Projektant	mgr inż. Emil Szymczuk	MAZ/0272/POOE/14	

Nazwa rysunku Plan sytuacyjny - zadanie 2	Nr rysunku 2020-03-K-D-S_001-02

Data	Skala	Nr projektu	Nr rewizji
05.2020	1:500	2020-03	—