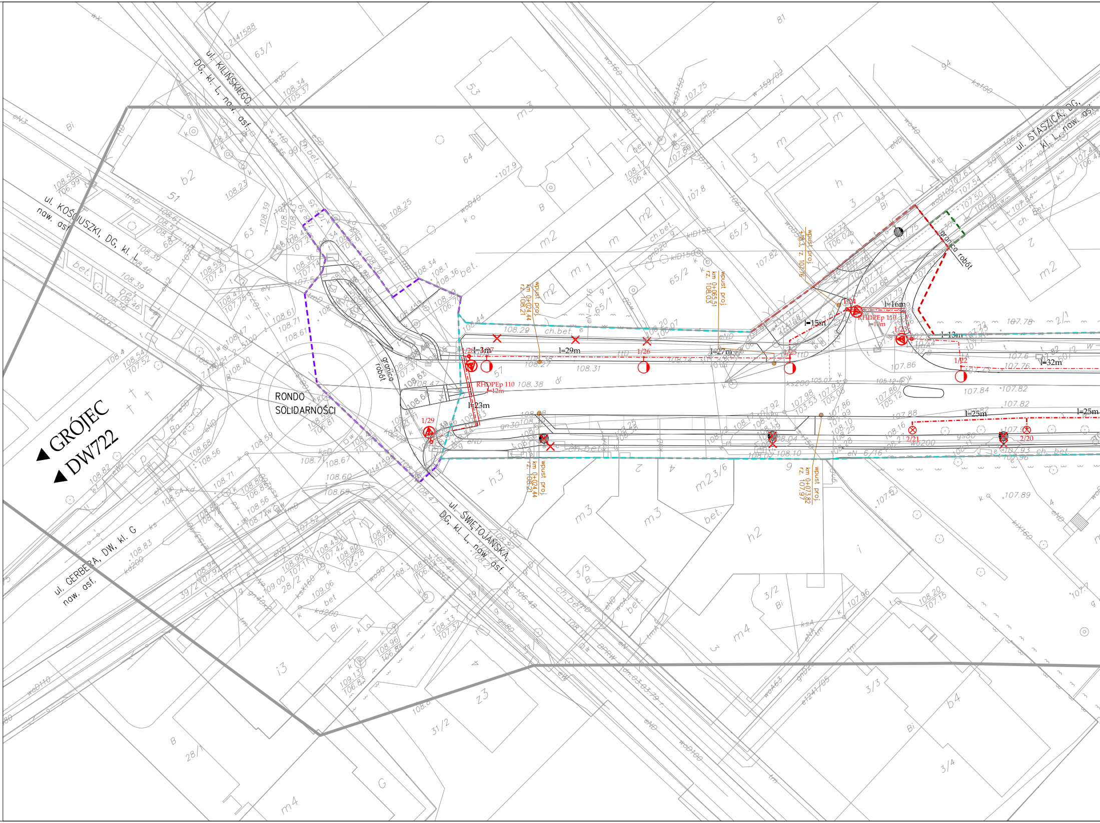

GRÓJEC
DW722
RONDO SOLIDARNOŚCI
ul. KILIŃSKIEGO, DG, kl. L, naw. asf.
ul. KOŚCIUSZKI, DG, kl. L, naw. asf.
ul. STASZICA, DG, kl. L, naw. asf.
ul. ŚWIĘTOJAŃSKA, DG, kl. L, naw. asf.
ul. GERBERA, DW, kl. G naw. asf.
granica robót
granica robót
wpust proj. km 0+024.44 rz. 108.21
wpust proj. km 0+065.51 rz. 108.03
wpust proj. km 0+073.82 rz. 107.97
wpust proj. km 0+024.44 rz. 108.21
wpust proj. km 0+083 rz. 107.76
RHDPEp 110 l=12m
RHDPEp 110 l=10m
1/28
1/29
1/26
1/25
1/24
1/23
1/22
2/21
2/20
l=3m
l=23m
l=29m
l=27m
l=15m
l=16m
l=13m
l=32m
l=25m
l=25m

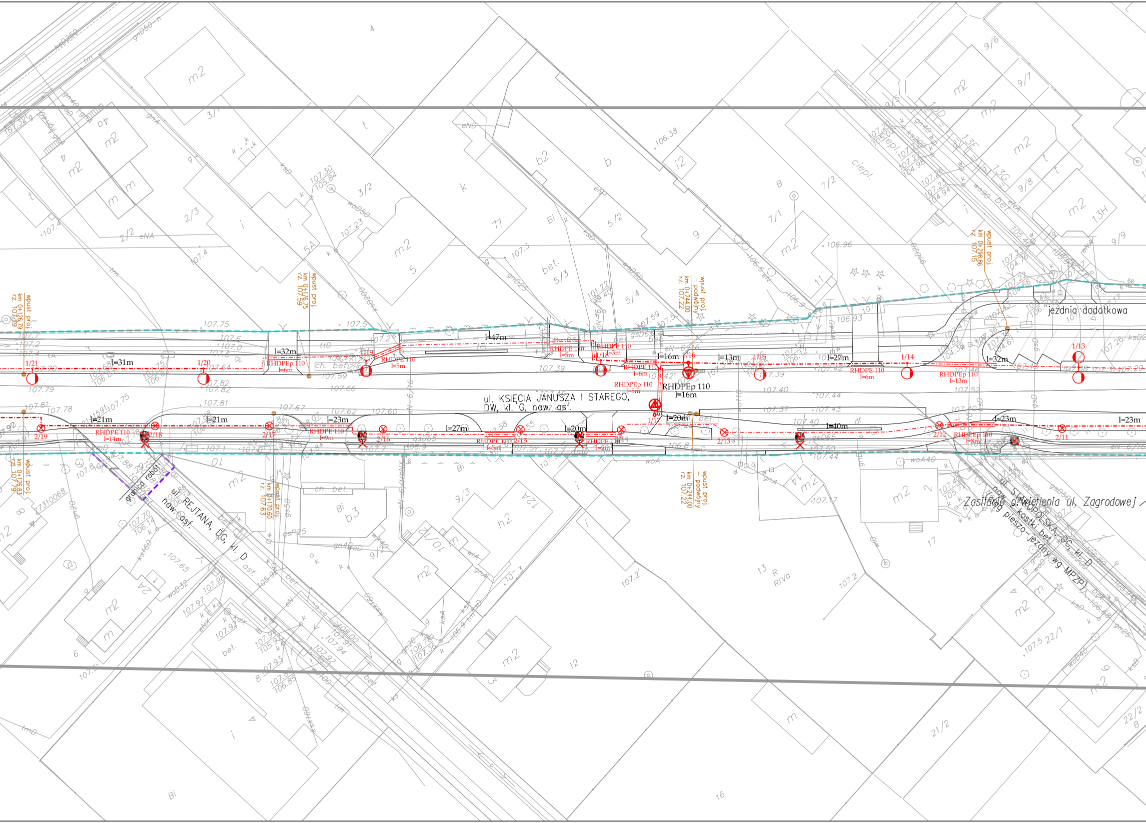
ul. KSIĘCIA JANUSZA I STAREGO,
DW, kl. G, naw. asf.
jezdnia dodatkowa
ul. REJTANA, DG, kl. D
naw. asf.
granica robót
Zasilanie oświetlenia ul. Zagrodowej
ul. STAROPOLSKA, DG, kl. D
naw. z kostki bet.
(ciąg pieszo-jezdny wg MPZP)
wpust proj. km 0+126,79 rz. 107,79
wpust proj. km 0+126,83 rz. 107,79
wpust proj. km 0+170,60 rz. 107,63
wpust proj. km 0+176,75 rz. 107,59
wpust proj. – podwójny km 0+244,00 rz. 107,22
wpust proj. – podwójny km 0+244,00 rz. 107,22
wpust proj. km 0+298,86 rz. 107,15
RHDPEp 110 l=16m
RHDPEp 110 l=6m
RHDPE 110 l=5m
RHDPE 110 l=3m
RHDPE 110 l=6m
RHDPE 110 l=8m
RHDPEp 110 l=13m
RHDPE 110 l=14m
RHDPE 110 l=9m
RHDPE 110 l=5m
RHDPEp 110 l=8m
l=47m
l=32m
l=31m
l=16m
l=13m
l=27m
l=32m
l=21m
l=21m
l=23m
l=27m
l=20m
l=20m
l=40m
l=23m
l=23m
1/21
1/20
1/19
1/18
1/17
1/16
1/15
1/14
1/13
2/19
2/18
2/17
2/16
2/15
2/14
2/13
2/12
2/11

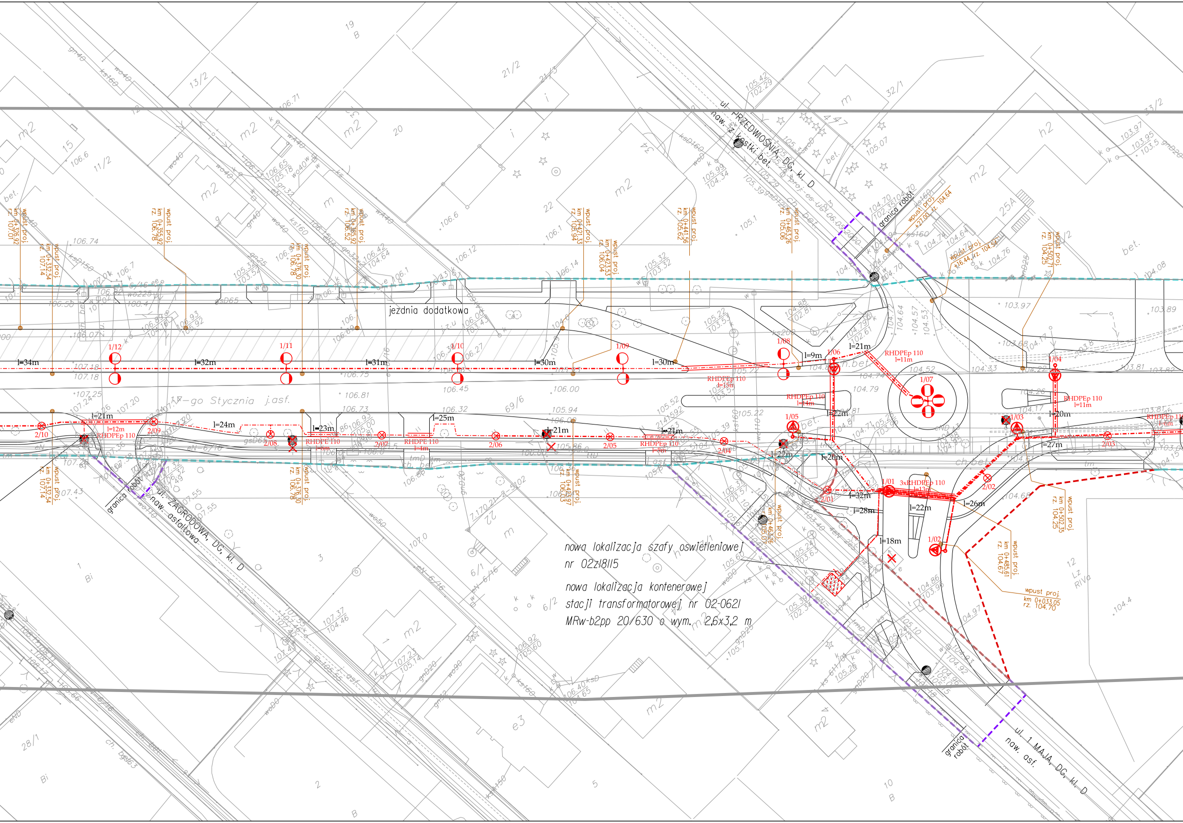
ul. PRZEDWIOŚNIA, DG, kl. D
naw. z kostki bet.
ul. ZAGRODOWA, DG, kl. D
naw. asfaltowa
ul. 1 MAJA, DG, kl. D
naw. asf.
17-go Stycznia j.asf.
jezdnia dodatkowa
granica robót
granica robót
granica robót
1/01
1/02
1/03
1/04
1/05
1/06
1/07
1/08
1/09
1/10
1/11
1/12
2/01
2/02
2/03
2/04
2/05
2/06
2/07
2/08
2/09
2/10
l=34m
l=32m
l=31m
l=30m
l=30m
l=9m
l=21m
l=22m
l=20m
l=21m
l=12m
l=24m
l=23m
l=25m
l=21m
l=21m
l=27m
l=20m
l=32m
l=28m
l=22m
l=26m
l=18m
l=27m
RHDPEp 110
l=11m
RHDPEp 110
l=15m
RHDPEp 110
l=14m
RHDPEp 110
l=11m
RHDPEp 110
RHDPE 110
l=6m
RHDPE 110
l=4m
RHDPEp 110
l=5m
3xRHDPEp 110
l=13m
RHDPEp 110
l=6m
wpust proj.
km 0+326,92
rz. 107,01
wpust proj.
km 0+332,54
rz. 107,14
wpust proj.
km 0+355,92
rz. 106,78
wpust proj.
km 0+376,30
rz. 106,78
wpust proj.
km 0+385,92
rz. 106,52
wpust proj.
km 0+421,33
rz. 106,94
wpust proj.
km 0+423,53
rz. 106,04
wpust proj.
km 0+441,56
rz. 105,62
wpust proj.
km 0+463,26
rz. 105,06
wpust proj.
km 0+502,71
rz. 104,25
wpust proj.
km 0+332,54
rz. 107,14
wpust proj.
km 0+376,30
rz. 106,78
wpust proj.
km 0+423,97
rz. 106,03
wpust proj.
km 0+463,26
rz. 105,07
wpust proj.
km 0+485,61
rz. 104,67
wpust proj.
km 0+502,35
rz. 104,25
wpust proj.
km 0+033,05
rz. 104,70
wpust proj.
+27,00 rz. 104,64
wpust proj.
+16,44 rz. 104,54

nowa lokalizacja szafy oswietleniowej
nr 02zl8115

nowa lokalizacja kontenerowej
stacji transformatorowej nr 02-0621
MRw-b2pp 20/630 o wym. 2,6x3,2 m

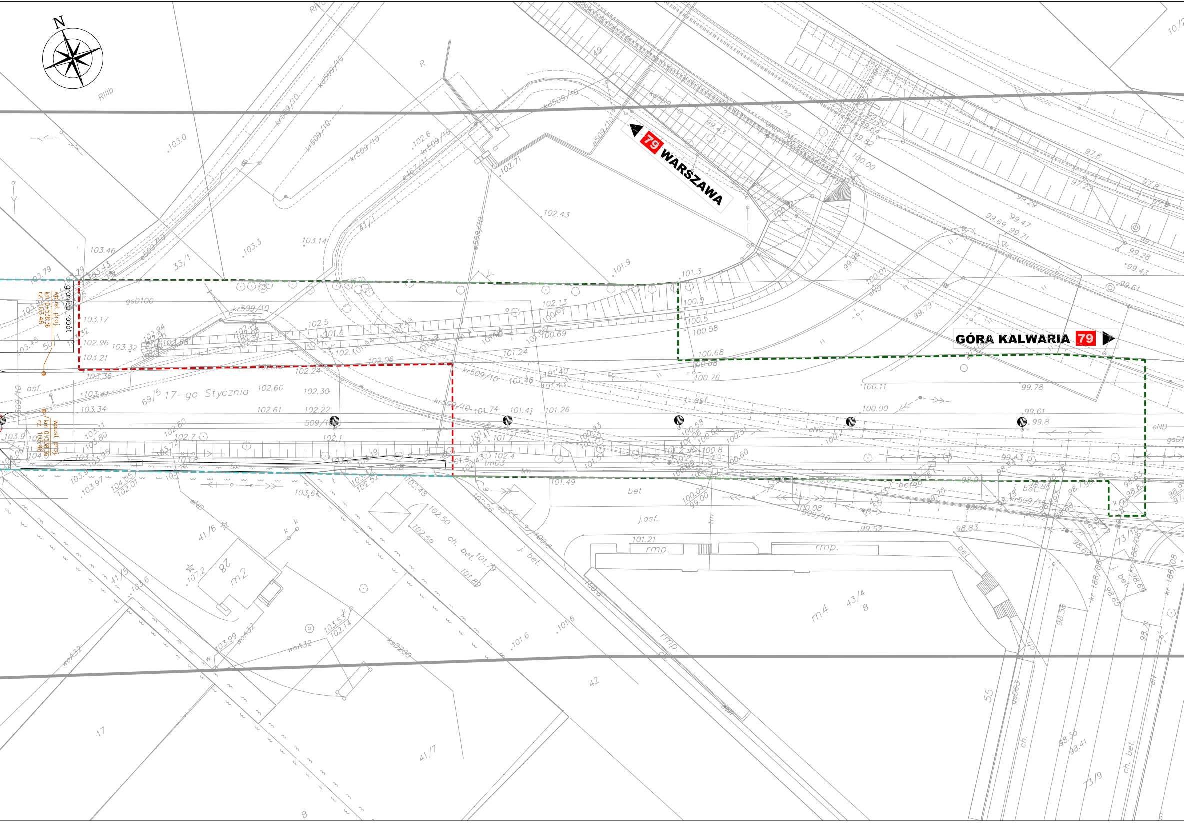
N
79 WARSZAWA
GÓRA KALWARIA 79
granica robót
wpust proj.
km 0+538.36
rz. 103.46
wpust proj.
km 0+538.36
rz. 103.46
17-go Stycznia
69/5
33/1
41/1
41/5
41/6
41/7
43/4
73/1
73/9
m2
28
m4
42
55
17
49
kr509/10
kd509/10
gsD100
ksD200
woA32
j.asf.
ch. bet.
rmp.
asf.
bet

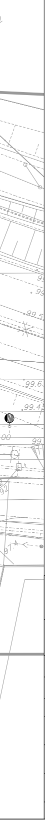
99
99
99.5
99.6
99.4
00
99
92
97.4

LEGENDA

OZNACZENIA

- -·-·- projektowana linia kablowa
- ◐ Oprawa LED 91W, h=9m, wysięgnik l=1.0m 5st.
- ◐ Oprawa LED 102W, h=9m, wysięgnik l=1.5m 10st.
- ◐◑ Oprawa LED 91W, h=9m, wysięgnik l=1.0m 5st.
- ⊗ Oprawa LED 64W, h=9m, wysięgnik l=2m 10st.
- ⊚ Oprawa LED 68W, h=5m, bez wysięgnika 5st.
- ⊗ Oprawa LED 36W, h=5m, bez wysięgnika 5st.
- ▥ Istniejąca oprawa oswietleniowa
- ✕ Elementy przewidziane do demontazu

Autor:
KONSORCJUM PROJEKTOWE:
URBAN MEDIA al. Niepodległości 13 / 73
02-653 Warszawa
REMPROJEKT biuro projektów drogowych ul. Jana Brzechwy 16
96-100 Skierniewice

Inwestor:
Burmistrz Miasta i Gminy Piaseczno
ul. Kościuszki 5; 05-500 Piaseczno

Tytuł projektu: Rozbudowa drogi wojewódzkiej nr 722 - ul. Księcia Janusza I Starego
na odcinku od skrzyżowania z DK 79 do Ronda Solidarności w m. Piaseczno
Przebudowa oświetlenia

Faza opracowania:	PROJEKT WYKONAWCZY	Branża:	ELEKTRYCZNA	Nr rys.:	2.0
Nazwa rysunku:	PLAN SYTUACYJNY	Data:	04.2019 r.	Skala:	1:500

Branża	Stanowisko	Imię i nazwisko	Uprawnienia	Podpis
Elektryczna	Projektant:	mgr inż. **Marcin Śliwiński**	Nr ewid. SWK/POOE/0102/12	
Elektryczna	Sprawdzający:	inż. **Marian Żaboklicki**	Nr ewid. St-1647/74	