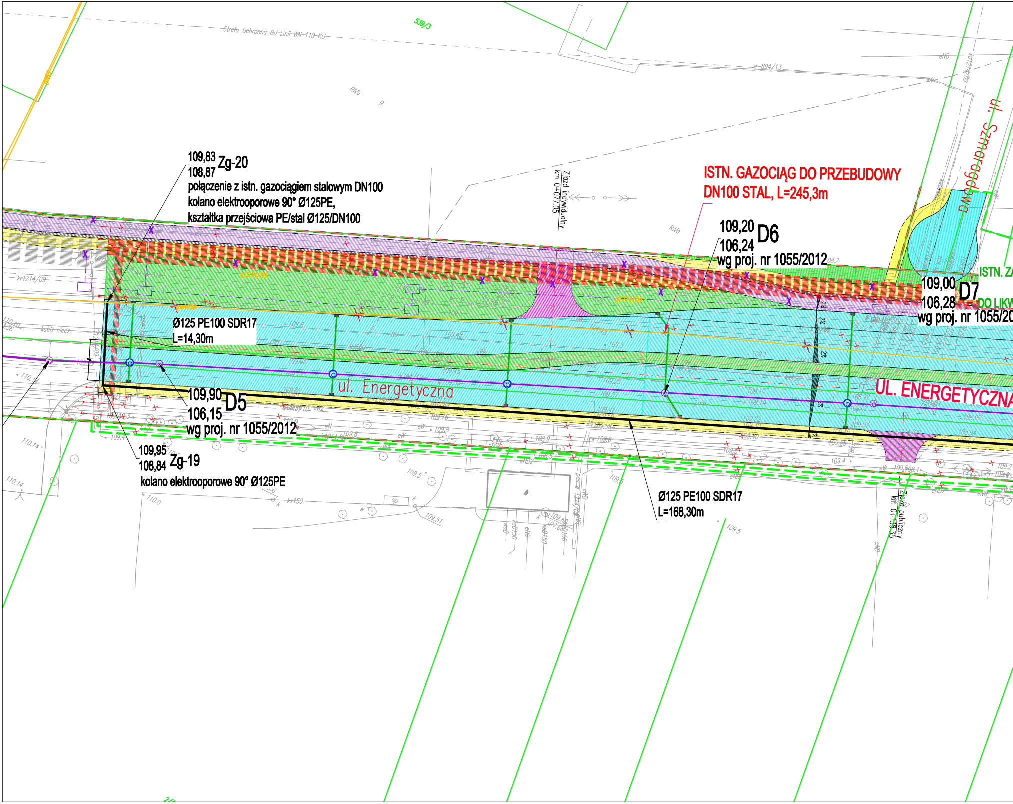
Strefa Ochronna Od Linii WN 110 KU
539/3
e-894/13
ul. Szmaragdowa
109,83 Zg-20
108,87
połączenie z istn. gazociągiem stalowym DN100
kolano elektrooporowe 90° Ø125PE,
kształtka przejściowa PE/stal Ø125/DN100
Zjazd indywidualny km 0+077,05
ISTN. GAZOCIĄG DO PRZEBUDOWY
DN100 STAL, L=245,3m
109,20 D6
106,24
wg proj. nr 1055/2012
109,00 D7
106,28
wg proj. nr 1055/20
ISTN. Z
DO LIKW
Ø125 PE100 SDR17
L=14,30m
ul. Energetyczna
UL. ENERGETYCZNA
109,90 D5
106,15
wg proj. nr 1055/2012
109,95 Zg-19
108,84
kolano elektrooporowe 90° Ø125PE
Ø125 PE100 SDR17
L=168,30m
Zjazd publiczny km 0+158,35
kr1214/09
kstID niecz.
2%

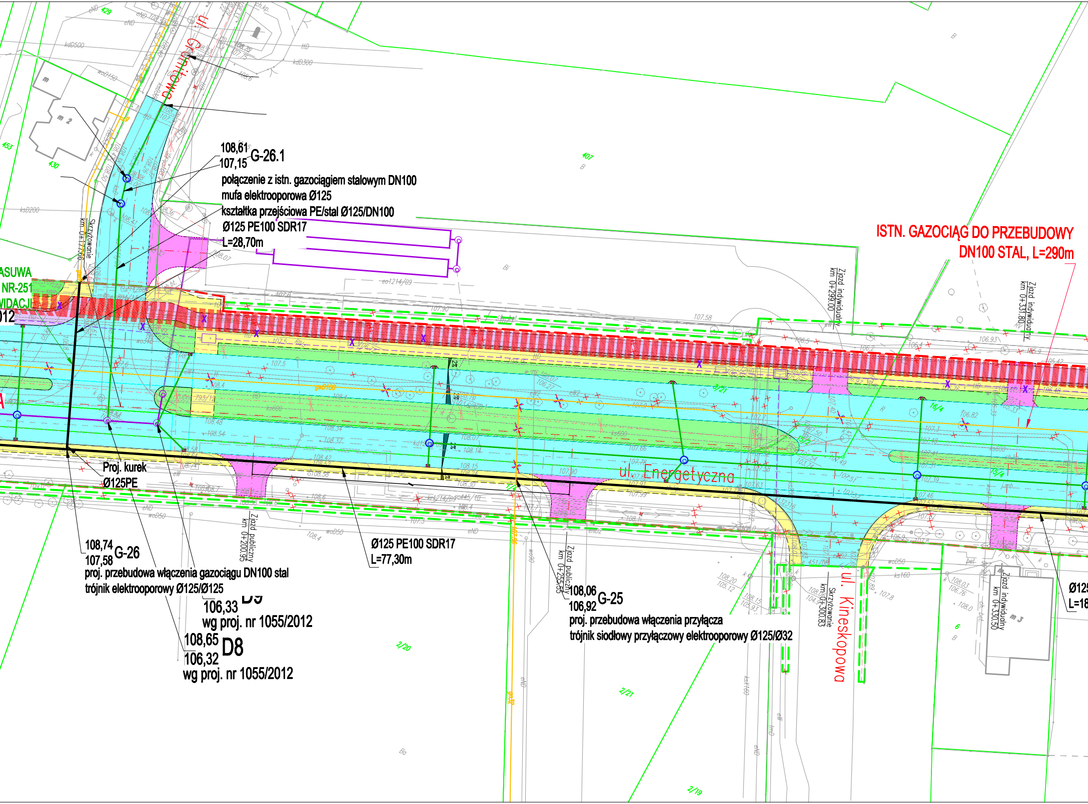
108,61
107,15 G-26.1
połączenie z istn. gazociągiem stalowym DN100
mufa elektrooporowa Ø125
kształtka przejściowa PE/stal Ø125/DN100
Ø125 PE100 SDR17
L=28,70m
ISTN. GAZOCIĄG DO PRZEBUDOWY
DN100 STAL, L=290m
ASUWA
NR-251
WIDACJI
012
ul. Grunwaldzka
Skrzyżowanie km 0+177,56
Zjazd indywidualny km 0+299,00
Zjazd indywidualny km 0+331,80
ul. Energetyczna
ul. Kineskopowa
Skrzyżowanie km 0+300,83
Zjazd publiczny km 0+200,95
Zjazd publiczny km 0+255,55
Zjazd indywidualny km 0+330,50
Proj. kurek
Ø125PE
108,74
107,58 G-26
proj. przebudowa włączenia gazociągu DN100 stal
trójnik elektrooporowy Ø125/Ø125
D9
106,33
wg proj. nr 1055/2012
108,65 D8
106,32
wg proj. nr 1055/2012
Ø125 PE100 SDR17
L=77,30m
108,06 G-25
106,92
proj. przebudowa włączenia przyłącza
trójnik siodłowy przyłączowy elektrooporowy Ø125/Ø32
Ø125
L=18
407
429
430
453
2/20
2/21
2/19
6
m 2
m 3
kdD500
kdD300
woD150
ksD200
eND
woD50
ks160
107.58
106.93
107.90

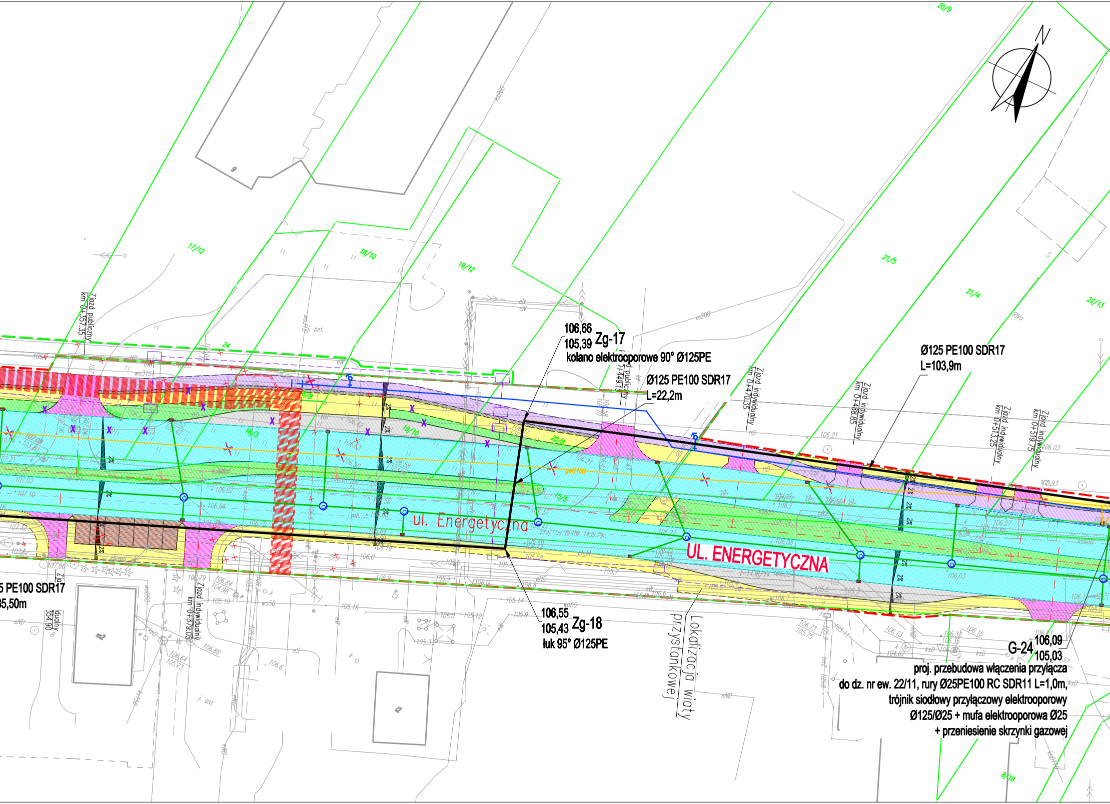
106,66
105,39 Zg-17
kolano elektrooporowe 90° Ø125PE
Ø125 PE100 SDR17
L=22,2m
Ø125 PE100 SDR17
L=103,9m
ul. Energetyczna
UL. ENERGETYCZNA
5 PE100 SDR17
35,50m
106,55
105,43 Zg-18
łuk 95° Ø125PE
Lokalizacja wiaty przystankowej
G-24 106,09
105,03
proj. przebudowa włączenia przyłącza
do dz. nr ew. 22/11, rury Ø25PE100 RC SDR11 L=1,0m,
trójnik siodłowy przyłączowy elektrooporowy
Ø125/Ø25 + mufa elektrooporowa Ø25
+ przeniesienie skrzynki gazowej
Zjazd publiczny km 0+357,35
Zjazd publiczny km 0+449,13
Zjazd indywidualny km 0+470,35
Zjazd indywidualny km 0+488,85
Zjazd indywidualny km 0+513,25
Zjazd indywidualny km 0+519,75
Zjazd indywidualny km 0+379,05
17/12
18/10
19/12
20/9
21/5
21/4
22/13
8/18
N

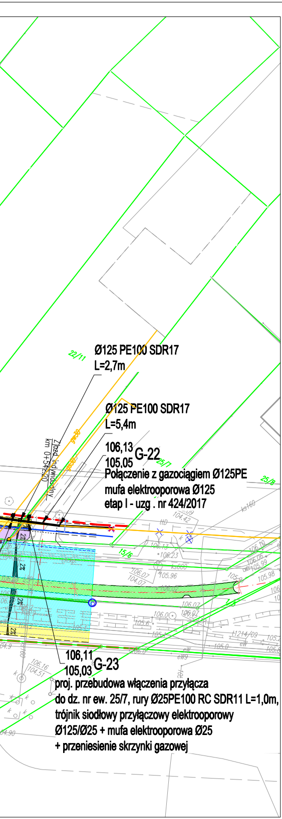
Ø125 PE100 SDR17
L=2,7m
Ø125 PE100 SDR17
L=5,4m
106,13
105,05
G-22
Połączenie z gazociągiem Ø125PE
mufa elektrooporowa Ø125
etap I - uzg . nr 424/2017
22/11
25/7
25/8
15/6
Zjazd indywidualny
km 0+542,20
gw30
ks160
ks600
t1214/09
106,11
105,03
G-23
proj. przebudowa włączenia przyłącza
do dz. nr ew. 25/7, rury Ø25PE100 RC SDR11 L=1,0m,
trójnik siodłowy przyłączowy elektrooporowy
Ø125/Ø25 + mufa elektrooporowa Ø25
+ przeniesienie skrzynki gazowej

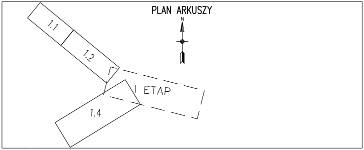
PLAN ARKUSZY
N
1.1
1.2
I ETAP
1.4

LEGENDA

— — —	LINIA ROZGRANICZAJACA
—	ISTNIEJĄCY GAZOCIĄG
—✕—✕—	ISTNIEJĄCY GAZOCIĄG DO LIKWIDACJI
—	PROJEKTOWANY GAZOCIĄG

Uwaga:

1. Z uwagi na brak dokładnych informacji co do danych technicznych (średnice, zagłębienie) występującego uzbrojenia technicznego zlokalizowanego w pasie drogowym wszelkie zamówienia materiałów i prace ziemne należy prowadzić dopiero po wcześniejszym ustaleniu lokalizacji i sprawdzeniu jego parametrów.
   Przekopy kontrone należy wykonywać min. co 10m.
2. Roboty ziemne należy wykonywać ze szczególną ostrożnością i pod nadzorem gestorów sieci.
3. Po odkopaniu istn. sieci uzbrojenia terenu ewentualnie skorygować rzędne projektowanego gazociągu i dostosować do rzeczywistych rzędnych.
4. Po odkopaniu istn. sieci uzbrojenia terenu należy sprawdzić i ewentualnie skorygować średnice istniejących przewodów.
5. Należy wykonać przełączenie wszystkich nieruchomości do sieci gazowej osobnym przyłączem z trójnikiem siodłowym.
6. Pod kurkiem należy wykonać blok podporowy.
7. Przebudowa pozostałych fragmentów sieci gazowej, w zakresie skrzyżowania ulicy Geodetów i ulicy Energetycznej wraz z dojazdami, wyszczególnionych w warunkach wydanych przez PSG Sp. z o.o. Oddział w Warszawie, Dział Zarządzania Majątkiem Sieciowym, Sekcja Ewidencji Majątku i Uzgodnień w dniu 11.03.2016 została objęta odrębnym opracowaniem i uzgodniona w dniu 31.05.2017r. protokół nr 424/2017.

Inwestor	**Burmistrz Miasta I Gminy Piaseczno** **ul. Kościuszki 5, 05-500 Piaseczno** **tel. (022) 701 75 00 fax: (022) 756 70 49** **e-mail: urzad@piaseczno.eu; www.piaseczno.eu**			
Jednostka projektowa ROBIMART	**ROBIMART Sp. z o.o.** **ul. Mechaników 1A, lok. 3, 05-800 Pruszków** **tel. (022) 245 34 00 fax: (022) 398 70 91** **e-mail: biuro@robimart.pl; www.robimart.pl**			
Nazwa zamierzenia budowlanego ROZBUDOWA DRÓG GMINNYCH: ULICY GEODETÓW I ULICY ENERGETYCZNEJ W PIASECZNIE, JÓZEFOSŁAWIU I MYSIADLE WRAZ Z BUDOWĄ ODCINKA DROGI GMINNEJ – ULICY 9KDL W MYSIADLE				
Nazwa i adres obiektu budowlanego SIEĆ GAZOWA W DROGACH GMINNYCH – UL. GEODETÓW I UL. ENERGETYCZNEJ W PIASECZNIE, JÓZEFOSŁAWIU, JULIANOWIE I MYSIADLE POWIAT PIASECZYŃSKI, WOJEWÓDZTOWO MAZOWIECKIE				
Stadium PROJEKT WYKONAWCZY		Branża SANITARNA		Tom II/II C
Projektant inż. Artur Kolanowski	Specjalność i nr uprawnień sanitarna MAZ/0196/PWOS/06	Podpis		Data SIERPIEŃ 2020
Opracował mgr inż. Beata Rusak		Podpis		
Projektant sprawdzający mgr inż. Andrzej Kujawski	Specjalność i nr uprawnień sanitarna ST-543/87	Podpis		Skala 1:500
Nazwa rysunku PLAN SYTUACYJNY – UL. ENERGETYCZNA			Nr rys. 1.4	Nr strony