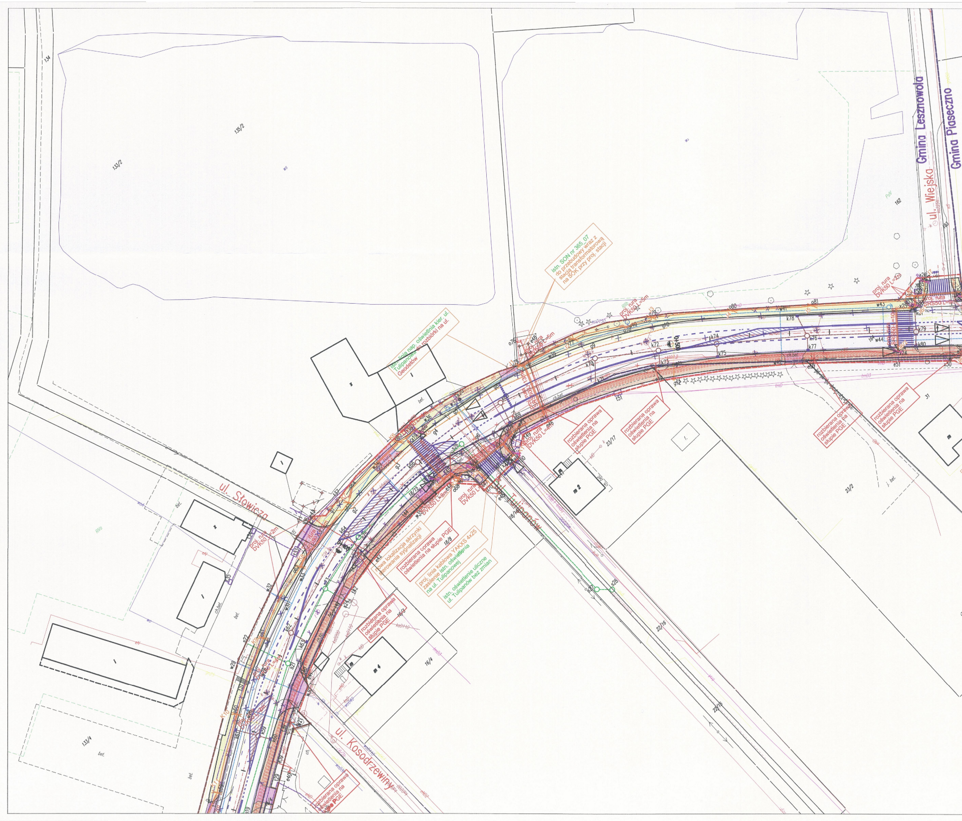
Gmina Lesznowola
Gmina Piaseczno
ul. Wiejska
ul. Słowicza
ul. Tulipanów
ul. Kosodrzewiny
135/2
133/2
133/4
162
31
23/17
23/2
18/15
18/8
18/16
16/3
16/4
22/16
istn. SON nr 365_07 do przebudowy wraz z stacją transformatorową na SOK przy proj. stacji
istn. linia nap. oświetlnia kier. ul. Tulipanowa do rozbiórki na ul. Geodetów
proj. rura DVK50 L=5m
proj. rura DVK50 L=2m
proj. rura DVK50 L=8m
proj. rura SRS50 L=9m
proj. rura SRS50 L=10m
rozbierana oprawa oświetlenia na słupie PGE
nowa lokalizacja skrzynki sterowania sygnalizacji
proj. linia kablowa YAKXS 4x25 zasilenie istn. oświetlenia na ul. Tulipanowej
istn. oświetlenie uliczne ul. Tulipanów bez zmian
0+500
bet.
ch.bet.

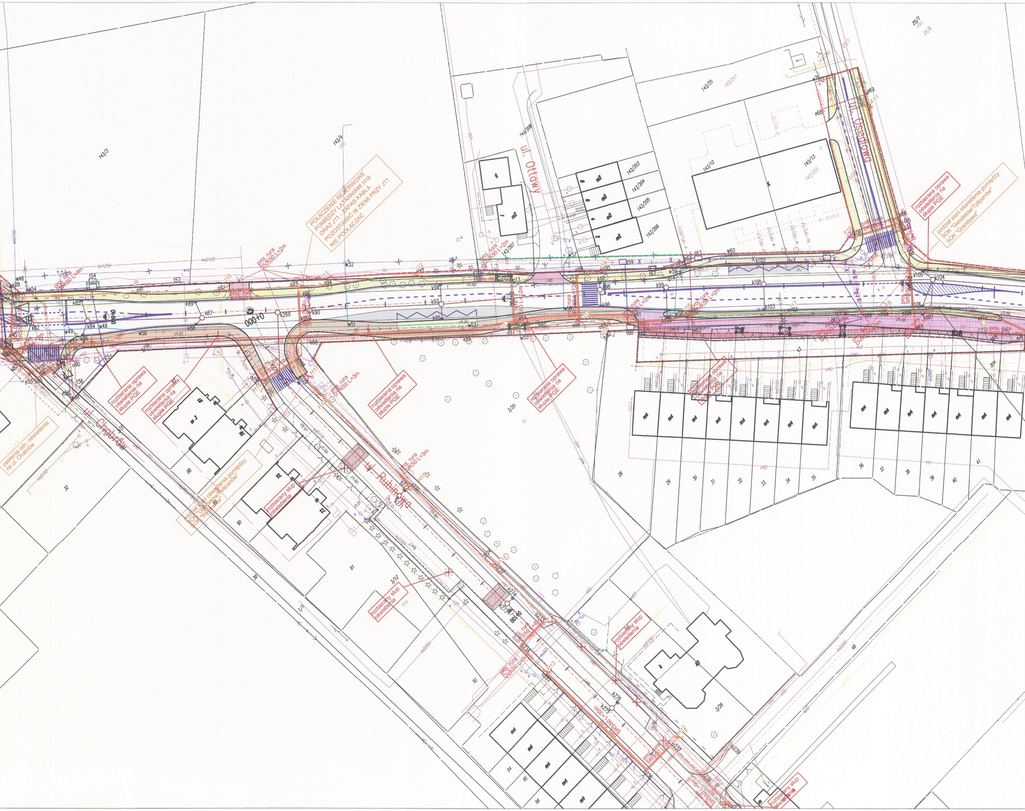
ul. Ostatowy
ul. Osiedlowa
ul. Chabrów
ul. Rubinowa
POŁĄCZENIE REZERWOWE POMIĘDZY LATARNIAMI H18 ORAZ J11 - ZAPAS KABLA POZOSTAWIĆ W ZIEMI PRZY J11 NIE PODŁĄCZAĆ
rozbierana oprawa oświetlenia na słupie PGE
podział sieci oświetlenia pomiędzy: SOK "Geodetów/Tulipanów" SOK "Granitowa"
podział sieci oświetlenia pomiędzy: SOK "Geodetów/Tulipanów" SOK "Rubinowa"
zasilenie istn. oświetlenia na ul. Chabrów
rozbierany słup oświetlenia
proj. rura DVK50 L=2m
proj. rura DVK50 L=3m
143/3
143/4
143/25
143/12
143/13
143/203
143/204
143/205
143/206
143/207
143/208
3/25
3/26
3/12
000+0
32
88
89
90
91
92
28
29
30
31
33
34
35
36
37
38
39
40
41
48

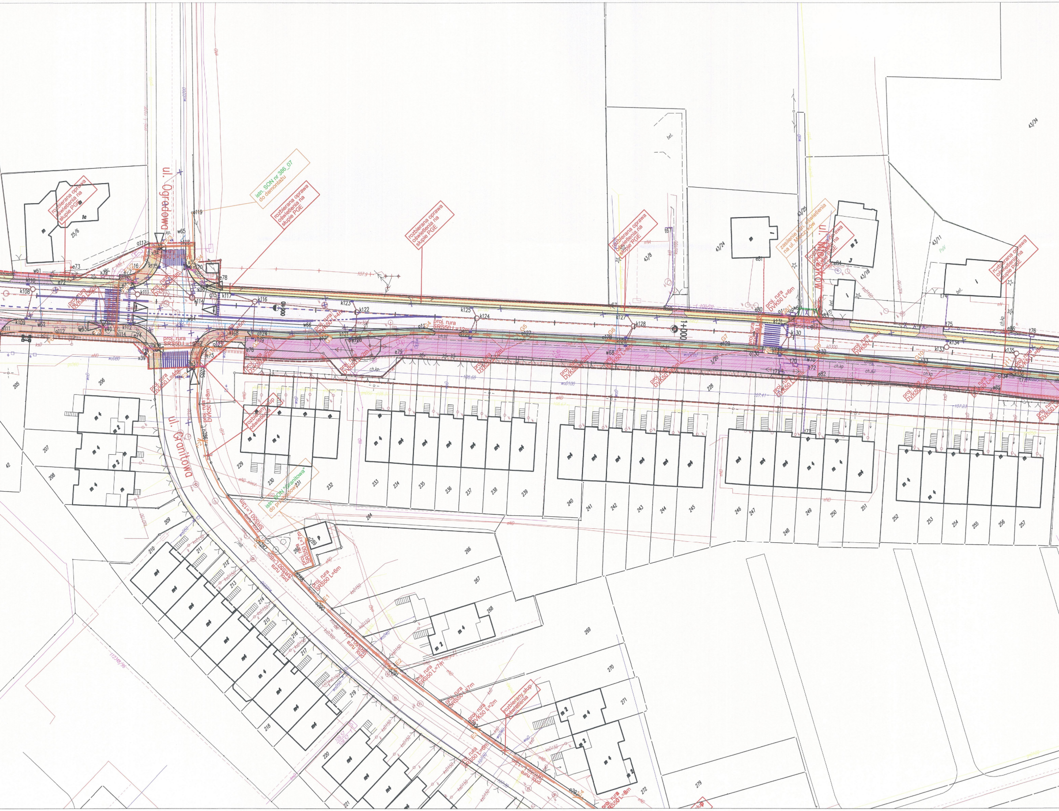

ul. Ogrodowa
ul. Granitowa
ul. Mieczyków
rozbierana oprawa oświetlenia na słupie PGE
istn. SON nr 386_07 do demontażu
zasilenie istn. oświetlenia na ul. Mieczyków
istn. SON "Granitowa" do przebudowy
rozbierany słup oświetlenia
proj. rura DVK50 L=6m
proj. rura SRS50 L=6m
proj. rura SRS50 L=7m
proj. rura DVK50 L=2m
proj. rura SRS50 L=8m
proj. rura DVK50 L=8m
1+000
0+900
k108
k111
k116
k122
k123
k124
k125
k127
k128
k130
k131
k133
k134
k135
43/24
43/25
43/18
43/11
43/34
43/8
25/6
205
206
207
208
209
210
211
212
213
214
215
216
217
218
219
220
221
228
229
230
231
232
233
234
235
236
237
238
239
240
241
242
243
244
245
246
247
248
249
250
251
252
253
254
255
256
257
264
266
267
268
269
270
271
272
279
G5
G6
G7
G8
G9
G10
G11

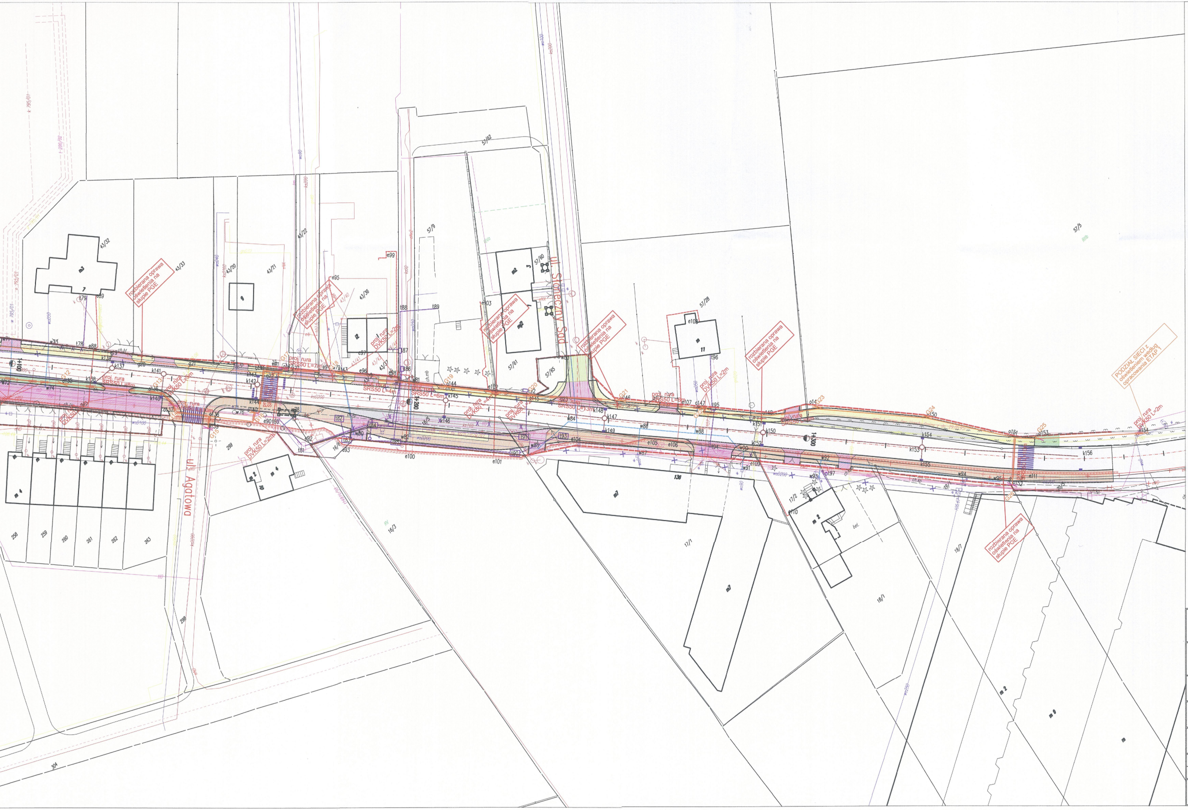
ul. Słoneczny Sad
ul. Agatowa
rozbierana oprawa oświetlenia na słupie PGE
PODZIAŁ SIECI z oświetleniem według opracowania ETAP 1
proj. rura DVK50 L=2m
proj. rura SRS50 L=6m
57/5
57/28
57/9
57/81
57/65
43/32
43/33
43/20
43/21
43/22
43/36
17/1
18/1
19/7
16/3
258
259
260
261
262
263
298
299
304

LEGENDA

- Latarnia oświetlenia ścieżki rowerowej i chodnika 32W LED
- Latarnia oświetlenia drogi 70W LED
- Latarnia oświetlenia przejścia dla pieszych 44W LED
- Latarnia oświetlenia drogi i przejścia dla pieszych (dwa wysięgniki, oprawy 70W i 44W LED)
- proj. linia kablowa oświetlenia drogowego YAKXS 4x25
- istn. oświetlenie drogowe do rozbiórki
- istn. linia kablowa oświetlenia drogowego do rozbiórki
- proj. rura sztywna SRS50 na kablu
- ZAJĘCIE CZASOWE ZRID
- ZAJĘCIE STAŁE ZRID
- ☐ PROJEKTOWANA ŚCIEŻKA ROWEROWA
- ☐ PROJEKTOWANY CIĄG PIESZO–ROWEROWY
- ▨ PROJEKTOWANE CHODNIKI
- ▨ PROJEKTOWANE ZJAZDY ORAZ CIĄGI PIESZO–JEZDNE (DOJAZDY DO POSESJI)
- ☐ PROJEKTOWANE ZATOKI AUTOBUSOWE
- ☐ PROJEKTOWANE MIEJSCA PARKINGOWE
- ☐ PROJEKTOWANA JEZDNIA MANEWROWA
- ▨ ISTNIEJĄCE CHODNIKI
- ☐ ZABRUK KAMIENNY
- ☐ PROJEKTOWANE ZIELEŃCE

STAROSTWO POWIATOWE W PIASECZNIE
Wydział Architektoniczno-Budowlany
ul. Chyliczkowska 14
05-500 Piaseczno
tel. 22 756-61-63

Inwestor
Burmistrz Miasta i Gmina Piaseczno
ul. Kościuszki 5, 05-500 Piaseczno
tel. (22) 701 75 00; fax (22) 756 70 49
e-mail: urzad@piaseczno.eu; www.piaseczno.eu

Jednostka projektowa
ROBIMART
ROBIMART Sp. z o.o.
ul. Staszica 1 piętro V, 05-800 Pruszków
tel. (022) 245 34 00 fax: (022) 398 70 91
e-mail: biuro@robimart.pl; www.robimart.pl

Nazwa zamierzenia budowlanego
ROZBUDOWA DRÓG GMINNYCH – ULICY GEODETÓW I ULICY ENERGETYCZNEJ W PIASECZNIE, JÓZEFOSŁAWIU I MYSIADLE WRAZ Z BUDOWĄ ODCINKA DROGI GMINNEJ - ULICY 9KDL W MYSIADLE

Nazwa i adres obiektu budowlanego
SIEĆ OŚWIETLENIA DROGOWEGO W DROGACH GMINNYCH - UL. GEODETÓW, UL. ENERGETYCZNEJ, UL. RUBINOWEJ I UL. GRANITOWEJ W PIASECZNIE, JÓZEFOSŁAWIU I MYSIADLE ORAZ W DRODZE GMINNEJ - UL. 9KDL W MYSIADLE, POWIAT PIASECZYŃSKI, WOJEWÓDZTOWO MAZOWIECKIE

Stadium	Branża	Tom
PROJEKT BUDOWLANY	ELEKTRYCZNA	II/III A

	Specjalność i nr uprawnień	Podpis	
Projektant mgr inż. Cyprian Kowalczuk	elektryczna MAZ/0317/POOE/12		Data GRUDZIEŃ 2017
Projektant sprawdzający mgr inż. Wojciech Grzeszczak	elektryczna LUB/0286/PWOE/13		Skala B.S.

Nazwa rysunku	Nr rys.	Nr strony
PLAN OŚWIETLENIA DROGOWEGO UL. GEODETÓW cz. 2	1.2	