



INWENTARYZACJA

INWESTYCJA: **BUDYNEK MIESZKALNY WIELORODZINNY**
ADRES INWESTYCJI: 05-500 Piaseczno, ul. Warszawska 2

ZLECENIODAWCA: **Urząd Miasta i Gminy Piaseczno**
05-500 Piaseczno, ul. Kościuszki 5

JEDNOSTKA
PROJEKTOWA: **Yellow Architecture Group Krzysztof Grzesiak**
Al. Solidarności 82/78, 00-145 Warszawa

OPRACOWANIE: mgr inż. arch. Krzysztof Grzesiak
uprawnienia nr : MA/014/09



SPRAWDZIŁ: mgr inż. arch. Waldemar Bastkowski
uprawnienia nr : 45/01/OL

mgr inż. arch. WALDEMAR BASTKOWSKI
uprawnienia budowlane do projektowania
i kierowania robotami budowlanymi
bez ograniczeń
w specjalności architektonicznej
NR EWIDENCYJNY 45/01/OL

PIASECZNO - grudzień 2013

Y e l l o w A r c h i t e c t u r e G r o u p K r z y s z t o f G r z e s i a k

Al. Solidarności 82/78,
00-145 Warszawa
NIP: 113-230-76-64
REGON: 140702392

PRACOWNIA:
ul. Kościuszki 13/3
00-500 Piaseczno
email: k.grzesiak@yag.com.pl,
www.yag.com.pl

SPIS TREŚCI

1. AUTORZY OPRACOWANIA _____	3
1.1 Uprawnienia projektanta, aktualne zaświadczenie o wpisie do OIA, oświadczenia _____	4
2. PODSTAWY OPRACOWANIA, wykaz załączników formalno- prawnych _____	9
3. INFORMACJE OGÓLNE _____	9
3.1. Przedmiot inwestycji _____	9
4. OPIS TECHNICZNY STANU ISTNIEJĄCEGO _____	10
4.1. Przeznaczenie i program użytkowy obiektu budowlanego _____	10
4.1.1. Przeznaczenie _____	10
4.1.2. Program użytkowy _____	10
4.2. Forma architektoniczna _____	12
4.3. Układ konstrukcyjny obiektu budowlanego, przegrody izolacyjne _____	12
4.4. Rozwiązania zasadniczych elementów wyposażenia budowlano-instalacyjnego _____	12
4.4.1. Instalacje sanitarne _____	12
4.4.2. Instalacje elektryczne _____	12
4.5. Wykończenie elementów wewnętrznych i zewnętrznych _____	13
4.5.1. Wykończenie wewnętrzne _____	13
4.5.2. Wykończenie zewnętrzne _____	13
5. Dokumentacja zdjęciowa _____	14
6. Spis rysunków _____	17

1. AUTORZY OPRACOWANIA

OPRACOWAŁ:

mgr inż. arch. Krzysztof Grzesiak

SPRAWDZIŁ:

mgr inż. arch. Waldemar Bastkowski

1.1 Uprawnienia projektanta, aktualne zaświadczenie o wpisie do OIA, oświadczenia



IZBA ARCHITEKTÓW

MAZOWIECKA OKRĘGOWA IZBA ARCHITEKTÓW
KOMISJA KWALIFIKACYJNA

KK/089/09

Nr upr. MA/014/09

Warszawa, dnia 23 czerwca 2009 r.

DECYZJA KK/021/09

Na podstawie art. 12 ust. 1 pkt 1 i ust. 2, art. 13 ust. 1 pkt 1 i art. 14 ust. 1 pkt 1 ustawy z dnia 7 lipca 1994 r. - Prawo budowlane (tekst jednolity: Dz. U. z 2006 r. Nr 156, poz. 1118; z późn. zmianami), art. 11 i 24 ust. 1 pkt 2 ustawy z dnia 15 grudnia 2000 r. o samorządach zawodowych architektów, inżynierów budownictwa oraz urbanistów (Dz. U. z 2001 r. Nr 5, poz. 42; z późn. zmianami), oraz art. 104 i 107 § 1 ustawy z dnia 14 czerwca 1960 r. - Kodeks postępowania administracyjnego

stwierdza się, że

Pan magister inżynier architekt **Krzysztof Józef Grzesiak**

ur. dnia 04.04.1980 r.

**posiada odpowiednie wykształcenie techniczne i praktykę zawodową
i nadaje się UPRAWNIENIA BUDOWLANE
w specjalności architektonicznej do projektowania bez ograniczeń**

Decyzja niniejsza jako uwzględniająca w całości żądanie strony nie wymaga uzasadnienia.

Od decyzji przysługuje Panu odwołanie do Krajowej Komisji Kwalifikacyjnej Izby Architektów. Odwołanie wnosi się za pośrednictwem organu, który wydał decyzję tj. Okręgowej Komisji Kwalifikacyjnej Mazowieckiej Okręgowej Izby Architektów, w terminie 14 dni od dnia doręczenia decyzji.

Przewodniczący OKK MOIA arch. Janusz Pachowski

Zastępca Przewodniczącego OKK MOIA arch. Andrzej Sowa

Sekretarz OKK MOIA arch. Elżbieta Dziubak

Członek OKK MOIA arch. Anna Wojterska - Talarczyk

Członek OKK MOIA arch. Radosław Kowalewski

Członek OKK MOIA arch. Andrzej Nasfeter

Członek OKK MOIA arch. Stanisław Stefanowicz



Otrzymują:

1. Wnioskodawca: Krzysztof Grzesiak
2. Gdy decyzja stanie się ostateczna: 1) Główny Inspektor Nadzoru Budowlanego - w celu wpisania do centralnego rejestru osób posiadających uprawnienia budowlane, 2) Okręgowa Rada Izby Architektów.

3. aa.



IZBA ARCHITEKTÓW
RZECZYPOSPOLITEJ POLSKIEJ

Mazowiecka Okręgowa Rada Izby Architektów RP

ZAŚWIADCZENIE - ORYGINAŁ

(wypis z listy architektów)

Mazowiecka Okręgowa Rada Izby Architektów RP zaświadcza, że:

mgr inż. arch. Krzysztof Józef GRZESIAK

posiadający kwalifikacje zawodowe do pełnienia samodzielnych funkcji technicznych w budownictwie w specjalności architektonicznej i w zakresie posiadanych uprawnień nr **MA/014/09**, jest wpisany na listę członków Mazowieckiej Okręgowej Izby Architektów RP pod numerem: **MA-2098**.

Członek czynny od: 08-09-2009 r.

Data i miejsce wygenerowania zaświadczenia: 23-07-2013 r. Warszawa.

Zaświadczenie jest ważne do dnia: **31-01-2014 r.**

Podpisano elektronicznie w systemie informatycznym Izby Architektów RP przez:
Anatol Kuczyński, Sekretarz Okręgowej Rady Izby Architektów RP.

Nr weryfikacyjny zaświadczenia:

MA-2098-BAF8-42AD-C35F-C938

Dane zawarte w niniejszym zaświadczeniu można sprawdzić podając nr weryfikacyjny zaświadczenia w publicznym serwisie internetowym Izby Architektów: www.izbaarchitektow.pl lub kontaktując się bezpośrednio z właściwą Okręgową Izbą Architektów RP.

Województwo Mazowieckie
Urząd Wojewódzki
ul. Piłsudskiego 27
05-600 Piaseczno

Olsztyn, 21 maja 2001 r.

GPBK II.7131/25/01

DECYZJA

Na podstawie art.13 ust.1 pkt 1 i 2, art. 14 ust.1 pkt 1 ustawy z dnia 07 lipca 1994 r. Prawo budowlane /tekst jednolity Dz.U. z 2000 r. Nr 106, poz.1126 ze zm./, § 4 ust. 1, 2, 3 i § 9 ust. 1 rozporządzenia Ministra Gospodarki Przestrzennej i Budownictwa z dnia 30 grudnia 1994 r. w sprawie samodzielnych funkcji technicznych w budownictwie /Dz.U. z 1995 r. Nr 8 poz.38/ oraz dokumentów stwierdzających posiadanie wymaganego przygotowania zawodowego i pozytywnego wyniku egzaminu na uprawnienia budowlane

n a d a j ę

Panu **WALDEMAROWI BASTKOWSKIEMU**
magistrowi inżynierowi architektowi
ur. 22 lipca 1971 r. w Hawie

UPRAWNIENIA BUDOWLANE

Nr ewid. 45/01/OL

DO PROJEKTOWANIA I KIEROWANIA ROBOTAMI BUDOWLANYMI BEZ OGRANICZEŃ W SPECJALNOŚCI ARCHITEKTONICZNEJ

Uprawnienia budowlane do projektowania bez ograniczeń w specjalności architektonicznej stanowią również podstawę do sprawdzania projektów budowlanych w specjalności objętej tymi uprawnieniami oraz do sporządzania projektów zagospodarowania działki lub terenu.

Uprawnienia budowlane do kierowania robotami budowlanymi bez ograniczeń w specjalności architektonicznej stanowią podstawę do kierowania całością budowy obiektu budowlanego, z zastrzeżeniem art. 42 ust. 4 w/w ustawy Prawo budowlane.

Od decyzji niniejszej służy odwołanie do Głównego Inspektora Nadzoru Budowlanego w terminie 14 dni od dnia jej doręczenia, za pośrednictwem Wojewody Warmińsko - Mazurskiego.

Otrzymuje :

1. Pan Waldemar Bastkowski
14-200 Hawa
ul. P. Skargi 2/6

1. Główny Inspektor Nadzoru Budowlanego
3. a/a



Województwo Mazowieckie
Urząd Wojewódzki
ul. Piłsudskiego 27
05-600 Piaseczno



IZBA ARCHITEKTÓW
RZECZYPOSPOLITEJ POLSKIEJ

Warmińsko-Mazurska Okręgowa Rada Izby Architektów RP

ZAŚWIADCZENIE - ORYGINAŁ
(wypis z listy architektów)

Warmińsko-Mazurska Okręgowa Rada Izby Architektów RP zaświadcza, że:

magister inżynier architekt Waldemar Mieczysław Bastkowski

posiadający kwalifikacje zawodowe do pełnienia samodzielnych funkcji technicznych w budownictwie w specjalności architektonicznej i w zakresie posiadanych uprawnień nr **45/01/OL**, jest wpisany na listę członków Warmińsko-Mazurskiej Okręgowej Izby Architektów RP pod numerem: **WM-0043**.

Członek czynny od: 01-01-2002 r.

Data i miejsce wygenerowania zaświadczenia: 08-11-2013 r. Olsztyn.

Zaświadczenie jest ważne do dnia: **30-04-2014 r.**

Podpisano elektronicznie w systemie informatycznym Izby Architektów RP przez:
Piotr Andrzejewski, Przewodniczący Okręgowej Rady Izby Architektów RP.

Nr weryfikacyjny zaświadczenia:

WM-0043-6285-B749-53E6-B89E

Dane zawarte w niniejszym zaświadczeniu można sprawdzić podając nr weryfikacyjny zaświadczenia w publicznym serwisie internetowym Izby Architektów: www.izbaarchitektow.pl lub kontaktując się bezpośrednio z właściwą Okręgową Izbą Architektów RP.

OŚWIADCZENIE

**o sporządzeniu inwentaryzacji budowlanej
zgodnie z obowiązującymi przepisami oraz zasadami wiedzy technicznej.**

My niżej podpisani: **Krzysztof Grzesiak**

*Posiadający uprawnienia do projektowania nr : MA/014/09
W specjalności architektonicznej
Należący do Mazowieckiej Okręgowej Izby Architektów
Nr rej. Izby MA-2098*

Waldemar Bastkowski

*Posiadający uprawnienia do projektowania nr : 45/01/OL
W specjalności architektonicznej
Należący do Warmińsko-Mazurskiej Okręgowej Izby Architektów
Nr rej. Izby WM-0043*

po zapoznaniu się z przepisami ustawy z dnia 7 lipca 1994 roku – Prawo budowlane (Dz.U. z 2000r. Nr 106, poz. 1126, z późn. zm) zgodnie z art. 20 ust. 4 tej ustawy

oświadczamy, że
opracowana dla:

inwentaryzacja budowlana

Urzędu Miasta i Gminy Piaseczno
05-500 Piaseczno, ul. Kościuszki 5

pt.

BUDYNEK MIESZKALNY WIELORODZINNY
ADRES INWESTYCJI: 05-500 Piaseczno, ul. Warszawska 2

sporządziliśmy zgodnie z obowiązującymi przepisami oraz zasadami wiedzy technicznej.

Świadomi odpowiedzialności karnej za podanie w niniejszym oświadczeniu nieprawdy, zgodnie z art. 233 Kodeksu karnego, potwierdzamy własnoręcznymi podpisami prawdziwość danych zamieszczonych powyżej.



mgr inż. arch. WALDEMAR BASTKOWSKI
uprawnienia budowlane do projektowania
kierowania robotami budowlanymi
bez ograniczeń
w specjalności architektonicznej
NR EWIDENCYJNY 45/01/OL

(podpisy)

2. PODSTAWY OPRACOWANIA, wykaz załączników formalno-prawnych

Postawę do niniejszego opracowania stanowią :

1. Zlecenie Inwestora:

Urzędu Miasta i Gminy Piaseczno
05-500 Piaseczno, ul. Kościuszki 5

2. wizja lokalna, obmiary, dokumentacja zdjęciowa,
3. Obowiązujące przepisy techniczne,

3. INFORMACJE OGÓLNE

3.1. Przedmiot inwestycji

Przedmiotem inwestycji jest inwentaryzacja budynku mieszkalnego wielorodzinnego położonego w miejscowości Piaseczno przy ul. Warszawskiej 2.
Inwentaryzacja swoim zakresem obejmuje zagadnienia ogólnobudowlane.
W inwentaryzacji wykazano charakterystyczne dane obiektu.

4. OPIS TECHNICZNY STANU ISTNIEJĄCEGO

4.1. Przeznaczenie i program użytkowy obiektu budowlanego

4.1.1. Przeznaczenie

Budynek jak sama nazwa wskazuje jest budynkiem mieszkalnym. W budynku nie znajdują się lokale usługowe.

4.1.2. Program użytkowy

ZBIORCZE ZESTAWIENIE POWIERZCHNI

powierzchnia użytkowa części wspólnych	-	30,28
powierzchnia użytkowa lokali usługowych	-	36,48
powierzchnia użytkowa lokali mieszkalnych	-	180,32
łącznie powierzchnia użytkowa	-	247,08
powierzchnia całkowita budynku	-	80,82
powierzchnia zabudowy	-	81,96

ZESTAWIENIE POWIERZCHNI CZĘŚCI WSPÓLNYCH

PARTER

NR POM.	NAZWA POM.	POWIERZCHNIA (m2)
P1	KOMUNIKACJA	28,81
P2	WC1	1,47
	suma	30,28

ZESTAWIENIE POWIERZCHNI LOKALI USŁUGOWYCH

PARTER

LOKAL -7a

ILOŚĆ IZB	POW. MIESZKALNA(m2)	POW. UŻYTKOWA (m2)
2	36,48	36,48

NR POM.	NAZWA POM.	POWIERZCHNIA (m2)
7a/1	LOKAL USŁUGOWY	22,77
7a/2	LOKAL USŁUGOWY	13,71

ZESTAWIENIE POWIERZCHNI LOKALI MIESZKALNYCH

PARTER

LOKAL -1

ILOŚĆ IZB	POW. MIESZKALNA(m2)	POW. UŻYTKOWA (m2)
2	30,37	30,37

NR POM.	NAZWA POM.	POWIERZCHNIA (m2)
1/1	POKÓJ	23,54
1/2	POKÓJ	6,83

LOKAL -2

ILOŚĆ IZB	POW. MIESZKALNA(m2)	POW. UŻYTKOWA (m2)
3	21,90	26,46

NR POM.	NAZWA POM.	POWIERZCHNIA (m2)
2/1	POKÓJ	7,35
2/2	KUCHNIA	4,56
2/3	POKÓJ	14,55

LOKAL -3

ILOŚĆ IZB	POW. MIESZKALNA(m2)	POW. UŻYTKOWA (m2)
1	15,27	15,27

NR POM.	NAZWA POM.	POWIERZCHNIA (m2)
3/1	POKÓJ	15,27

LOKAL -4

ILOŚĆ IZB	POW. MIESZKALNA(m2)	POW. UŻYTKOWA (m2)
2	20,61	32,23

NR POM.	NAZWA POM.	POWIERZCHNIA (m2)
4/1	KUCHNIA	11,62
4/2	POKÓJ	20,61

LOKAL -5

ILOŚĆ IZB	POW. MIESZKALNA(m2)	POW. UŻYTKOWA (m2)
3	25,01	30,20

NR POM.	NAZWA POM.	POWIERZCHNIA (m2)
5/1	POKÓJ	11,92
5/2	POKÓJ	13,09
5/3	BRAK DOSTĘPU	5,19

LOKAL -7

ILOŚĆ IZB	POW. MIESZKALNA(m2)	POW. UŻYTKOWA (m2)
3	25,80	45,79

NR POM.	NAZWA POM.	POWIERZCHNIA (m2)
7/1	WIATROŁAP	4,63
7/2	KUCHNIA	15,36
7/3	POKÓJ	25,80

4.2. Forma architektoniczna

Budynek I kondygnacyjny z poddaszem nieużytkowym, niepodpiwniczony.
Bryła budynku zwarta.
Dach skośny dwuspadowy.
Okapy dachu wsparte na gzymsach.

4.3. Układ konstrukcyjny obiektu budowlanego, przegrody izolacyjne

Układ konstrukcyjny budynku podłużny.

a) Fundamenty

Budynek posadowiony na ławach fundamentowych – nie wykonywano odkrywek.

b) Ściany

Ściany zewnętrzne – cegła - ok.50cm

Ściany wewnętrzne konstrukcyjne – cegła - 31-38cm

Brak ocieplenia.

Ścianki działowe - grubości 12-14 cm z cegły, grubości 9-10 cm z GK.

c) Dach

Dach – drewniany. Sufit podwieszony na belkach więźby drewnianej.

4.4. Rozwiązania zasadniczych elementów wyposażenia budowlano- instalacyjnego

4.4.1. Instalacje sanitarne

- instalacje wewnętrzne wod. –kan., (toaleta jedna na wszystkie lokale mieszkalne)
- instalacje kanalizacji deszczowej – odprowadzenie wód powierzchniowe,
- instalacje ogrzewcze – indywidualne piece na paliwo stałe,

Wszystkie instalacje w razie ew. remontu lub przebudowy do wymiany lub przeprojektowania.

4.4.2. Instalacje elektryczne

- instalacja niskiego napięcia
- instalacje oświetlenia i gniazd wtykowych,

Wszystkie instalacje w razie ew. remontu lub przebudowy do wymiany lub przeprojektowania.

4.5. Wykończenie elementów wewnętrznych i zewnętrznych

4.5.1. Wykończenie wewnętrzne

ściany	– tynk, w pomieszczeniach mokrych miejscowo glazura lub inne wykończenie,
sufity	– tynk, miejscowo płyta G-K,
podłogi	– w mieszkaniach podłoga drewniana z desek, miejscami wykładzina PCV, w niektórych pomieszczeniach gres. Komunikacja ogólnodostępna – szlichta cem.

Stolarka

Stolarka drzwiowa:

- drzwi zewnętrzne wejściowe do budynku drewniane,
- drzwi wewnętrzne wewnątrzlokalowe – drewniane

Stolarka okienna:

- okna – drewniane (stare, uszkodzone) od podwórza, od strony ulicy PVC,

4.5.2. Wykończenie zewnętrzne

Ściany cokołów	– brak cokołów,
Ściany zewnętrzne	– tynk cem.-wap.
Pokrycie dachu	– papa asfaltowa.
Obróbki blacharskie	– stal ocynkowana

5. Dokumentacja zdjęciowa



Widok od ul. Warszawskiej



Widok od ul. Warszawskiej



Widok od podwórza



Fragment dachu

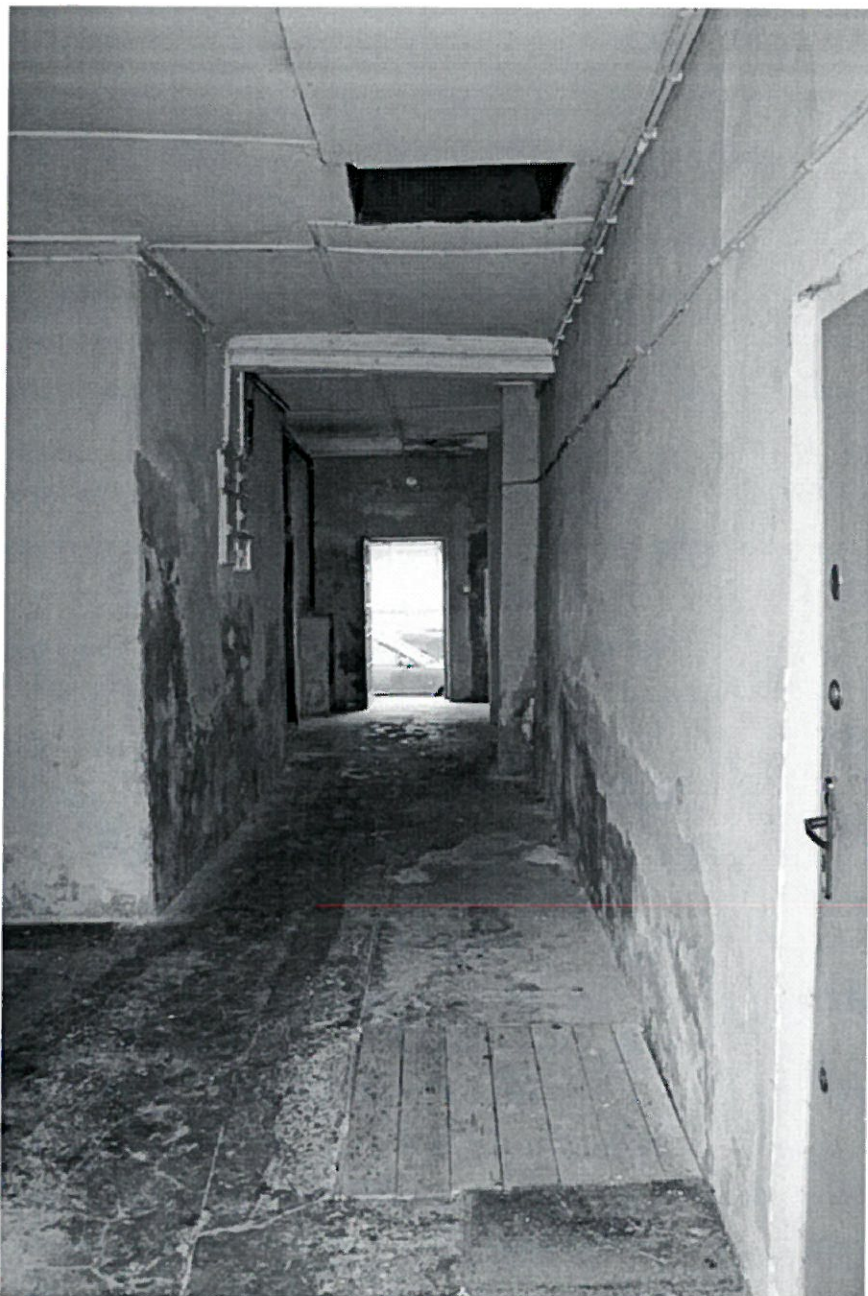

Widok komunikacji ogólnodostępnej

Opracował :
mgr inż. arch. Krzysztof Grzesiak



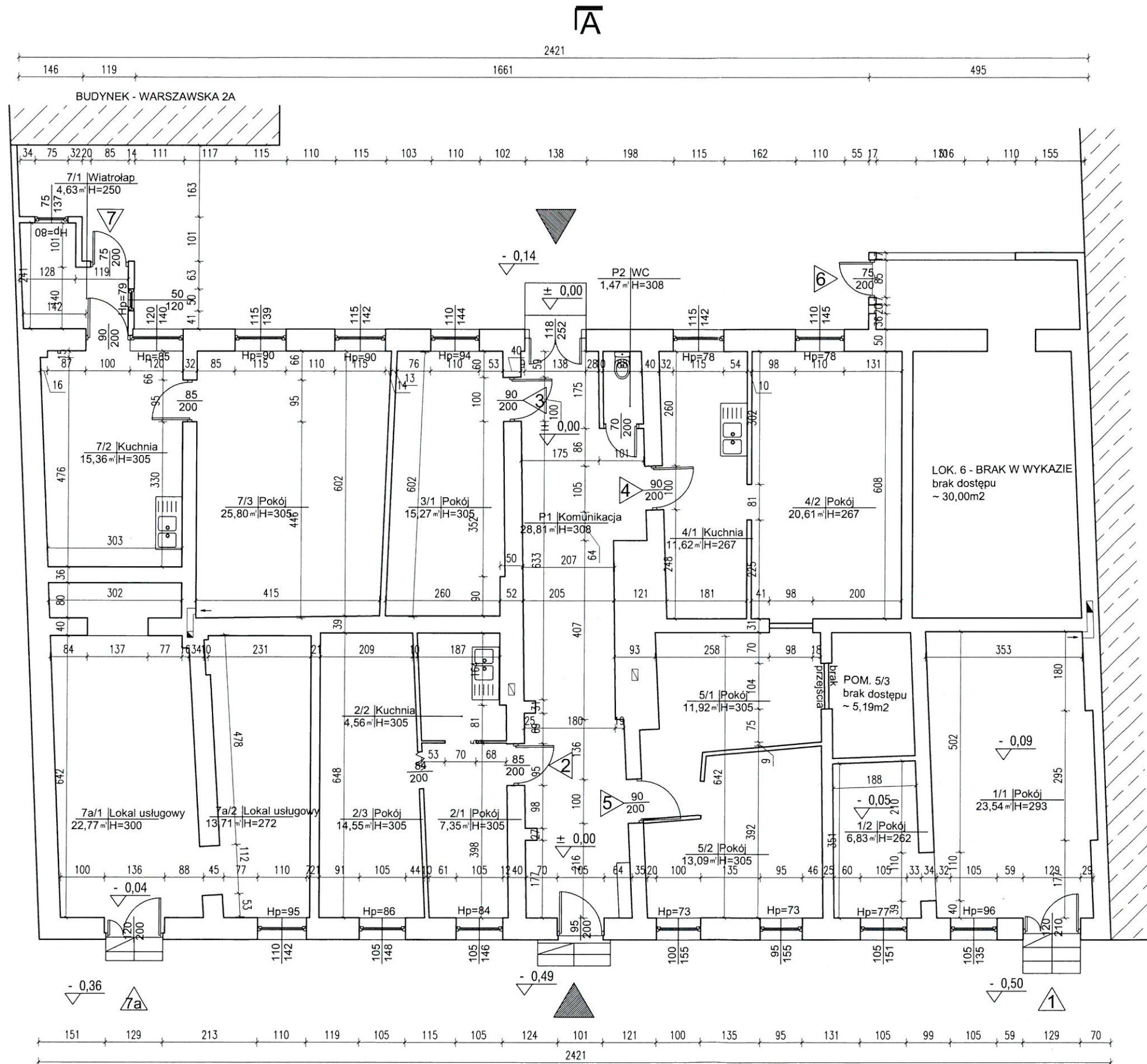

6. Spis rysunków

WAR2_IN_AR_100	Rzut parteru
WAR2_IN_AR_110	Rzut dachu
WAR2_IN_AR_300	Przekrój A-A Elewacja północna
WAR2_IN_AR_310	Elewacje zachodnia, wschodnia



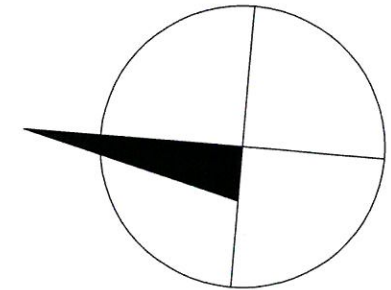

OBJAŚNIENIA:

- WYMIARY DRZWI PODANO W ŚWIETLE PRZEŚCIA (OŚCIEŻNICY)
- WYMIARY OKIEN PODANO W ŚWIETLE MURU (OŚCIEŻY)
-  - OZNACZENIE WEJŚCIA DO BUDYNKU
-  - OZNACZENIE NUMERU ORAZ WEJŚCIA DO LOKALU
- Hp... - WYSOKOŚĆ PARAPETU



PRZEDMIOT OPRACOWANIA:		
BUDYNEK MIESZKALNY WIELORODZINNY		
ADRES:		
Ul. Warszawska 2, 05-500 Piaseczno		
ZLECENIODAWCA:		
Urząd Miasta i Gminy Piaseczno ul. Kościuszki 5, 05-500 Piaseczno		
FAZA OPRACOWANIA:		
INWENTARYZACJA		
BRANŻA:		
ARCHITEKTURA		
AUTOR OPRACOWANIA:		
Yellow Architecture Group Krzysztof Grzesiak Al. Solidarności 82/78, 00-145 Warszawa PRACOWNIA: ul. Kościuszki 13 lok. 3, 05-500 Piaseczno tel.kom.: 507-191-427 e-mail: k.grzesiak@yag.com.pl		
OPRACOWAŁ:	NR UPRAWNIEN:	PODPIS:
mgr inż. arch. Krzysztof Grzesiak	MA/014/09	
Borys Bieńkowski		
SPRAWDZIŁ:	NR UPRAWNIEN:	PODPIS:
mgr inż. arch. Waldemar Bastkowski	45/01/OL	
NAZWA RYSUNKU:		
RZUT PARTERU		
SKALA:	DATA:	NR RYSUNKU:
1:100	12.2013	WAR2-IN-AR-100

OBJAŚNIENIA:

- WYMIARY DRZWI PODANO W ŚWIETLE PRZEŚCIA (OŚCIEŻNICY)
- WYMIARY OKIEN PODANO W ŚWIETLE MURU (OŚCIEŻY)
-  - OZNACZENIE WEJŚCIA DO BUDYNKU
-  - OZNACZENIE NUMERU ORAZ WEJŚCIA DO LOKALU
- Hp-... - WYSOKOŚĆ PARAPETU

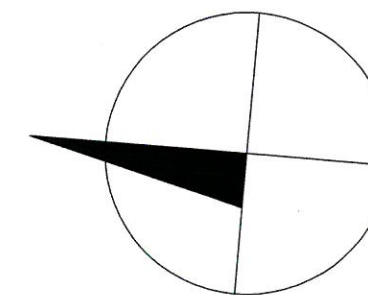

PRZEDMIOT OPRACOWANIA:
BUDYNEK MIESZKALNY WIELORODZINNY

ADRES:
Ul. Warszawska 2, 05-500 Piaseczno

ZLECENIODAWCA:
Urząd Miasta i Gminy Piaseczno
 ul. Kościuszki 5, 05-500 Piaseczno

FAZA OPRACOWANIA:
INWENTARYZACJA

BRANŻA:
ARCHITEKTURA

AUTOR OPRACOWANIA:
Yellow Architecture Group Krzysztof Grzesiak
 Al. Solidarności 82/78,
 00-145 Warszawa
 PRACOWNIA:
 ul. Kościuszki 13 lok. 3, 05-500 Piaseczno
 tel.kom.: 507-191-427
 e-mail: k.grzesiak@yag.com.pl

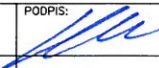

OPRACOWAŁ: mgr inż. arch. Krzysztof Grzesiak	NR UPRAWNIEN: MA/014/09	PODPIS: 
Borys Bieńkowski		

SPRAWDZIŁ: mgr inż. arch. Waldemar Bastkowski	NR RYSUNKU: 45/01/OL	PODPIS: 
--	--------------------------------	--

RZUT DACHU

SKALA: 1:100	DATA: 12.2013	NR RYSUNKU: WAR2-IN-AR-110
------------------------	-------------------------	--------------------------------------

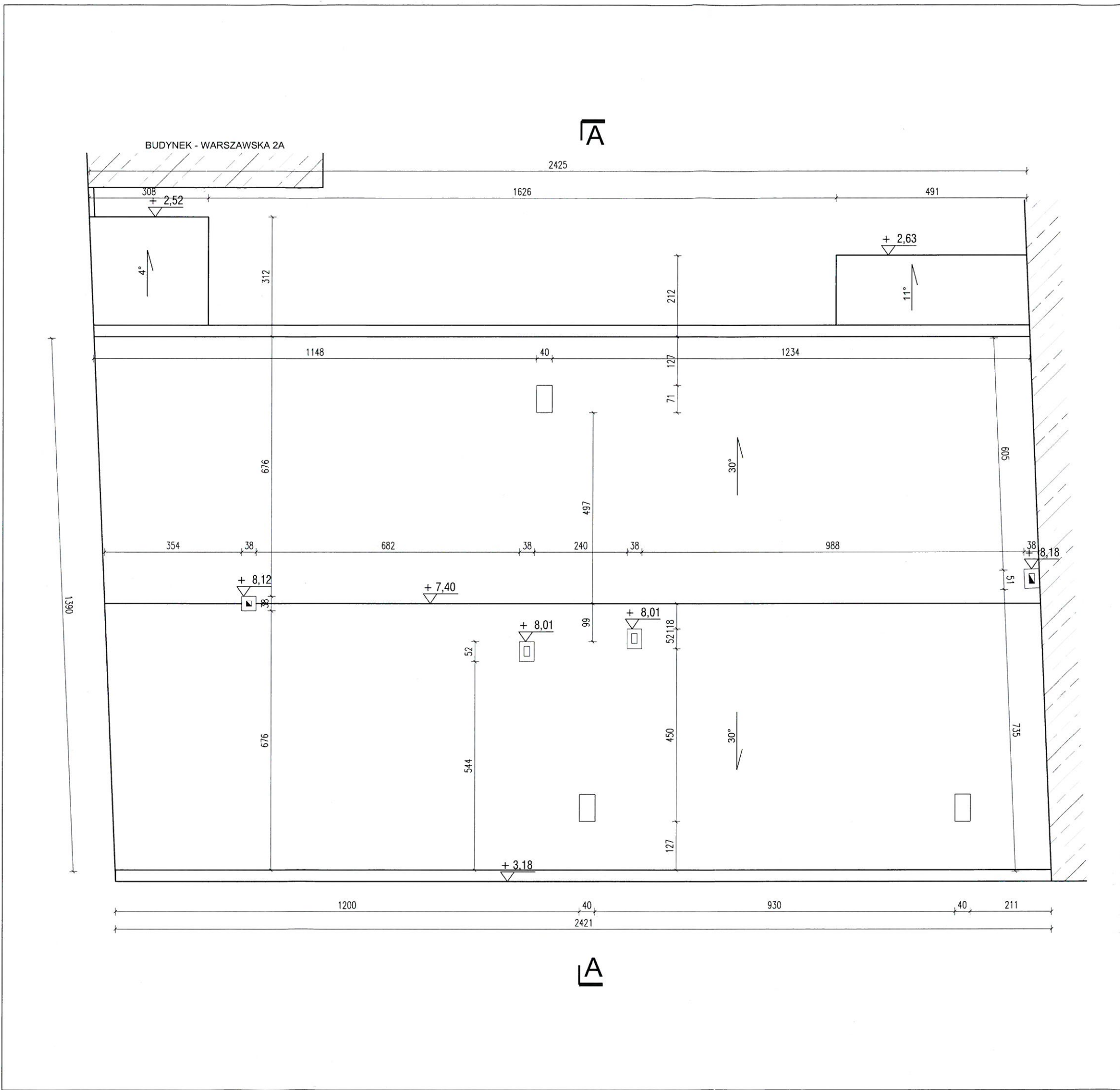

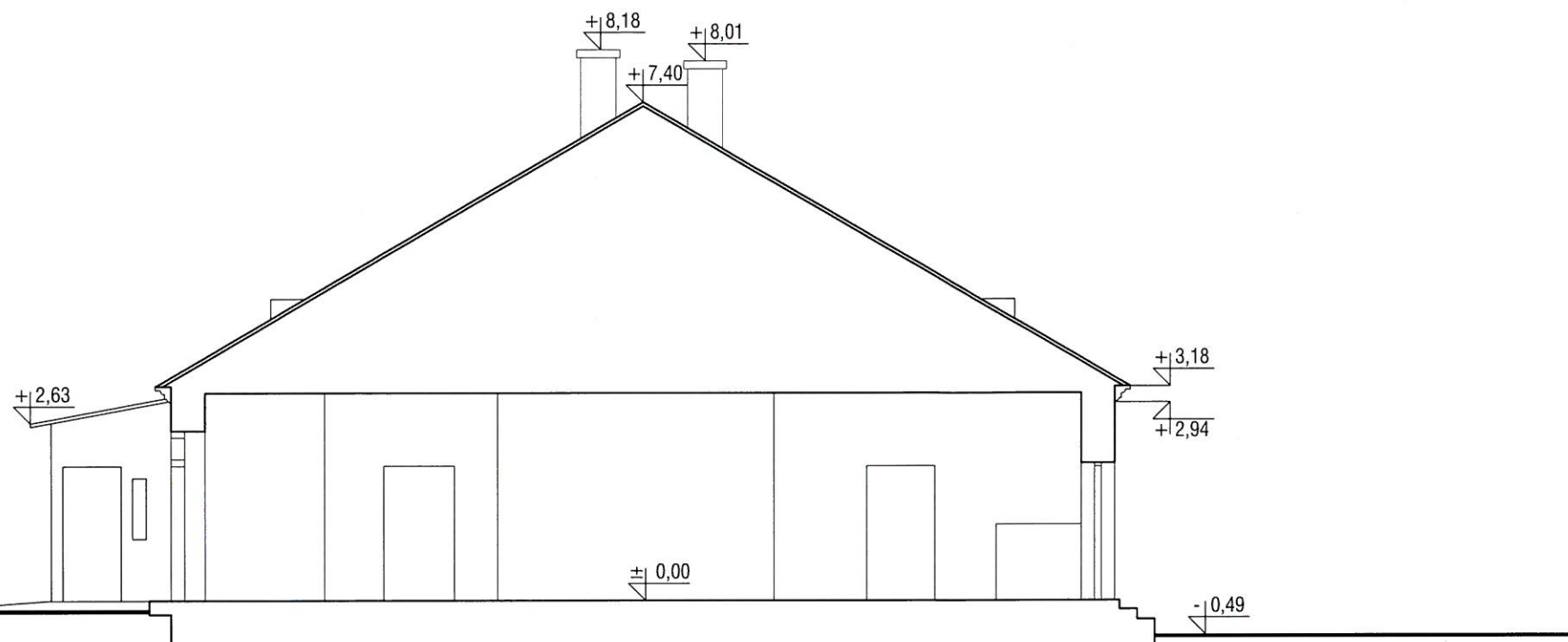

Przekrój A-A

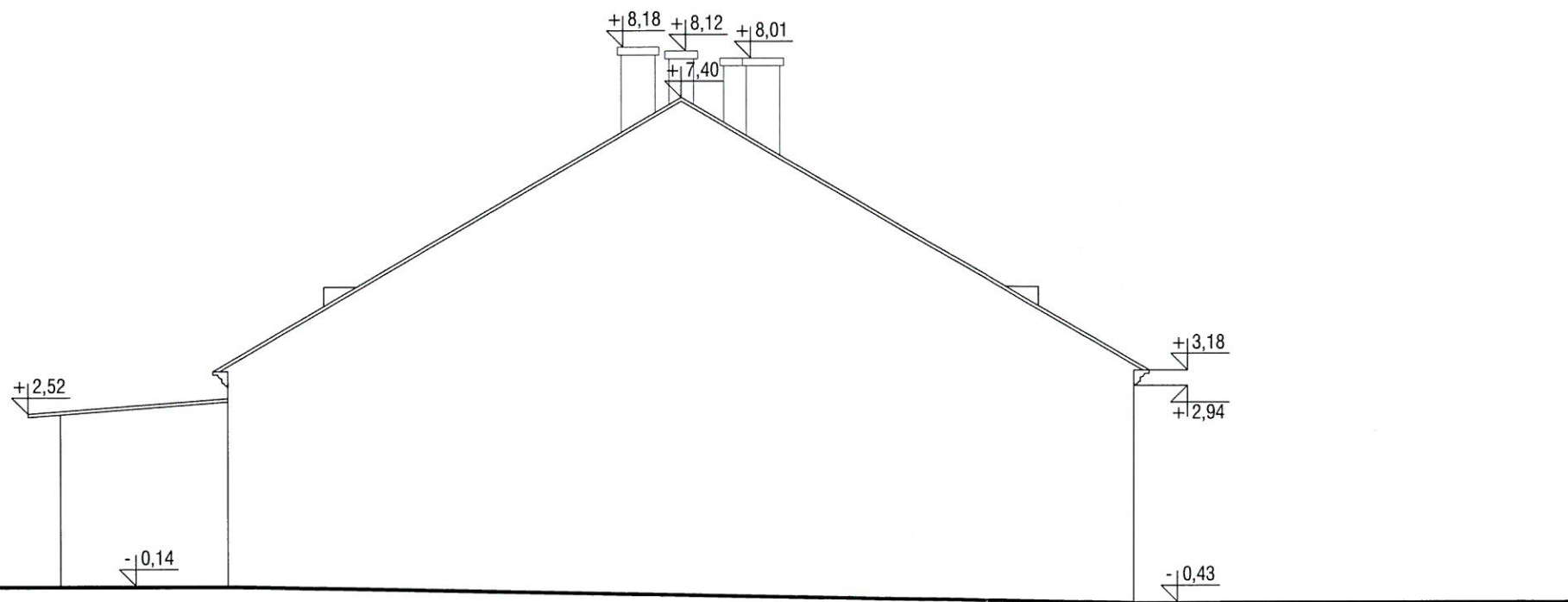

Elewacja północna

PRZEDMIOT OPRACOWANIA: BUDYNEK MIESZKALNY WIELORODZINNY		
ADRES: Ul. Warszawska 2, 05-500 Piaseczno		
ZLECENIODAWCA: Urząd Miasta i Gminy Piaseczno ul. Kościuszki 5, 05-500 Piaseczno		
FAZA OPRACOWANIA: INWENTARYZACJA		
BRANŻA: ARCHITEKTURA		
AUTOR OPRACOWANIA: Yellow Architecture Group Krzysztof Grzesiak Al. Solidarności 82/78, 00-145 Warszawa PRACOWNIA: ul. Kościuszki 13 lok. 3, 05-500 Piaseczno tel.kom.: 507-191-427 e-mail: k.grzesiak@yag.com.pl		
OPRACOWAŁ: mgr inż. arch. Krzysztof Grzesiak	NR UPRAWNIENI: MA/014/09	PODPIS:
Borys Bieńkowski		
SPRAWOZIŁ: mgr inż. arch. Waldemar Bastkowski	45/01/OL	
NAZWA RYSUNKU: PRZEKRÓJ A-A ELEWACJA PÓŁNOCNA		
SKALA: 1:100	DATA: 12.2013	NR RYSUNKU: WAR2-IN-AR-300

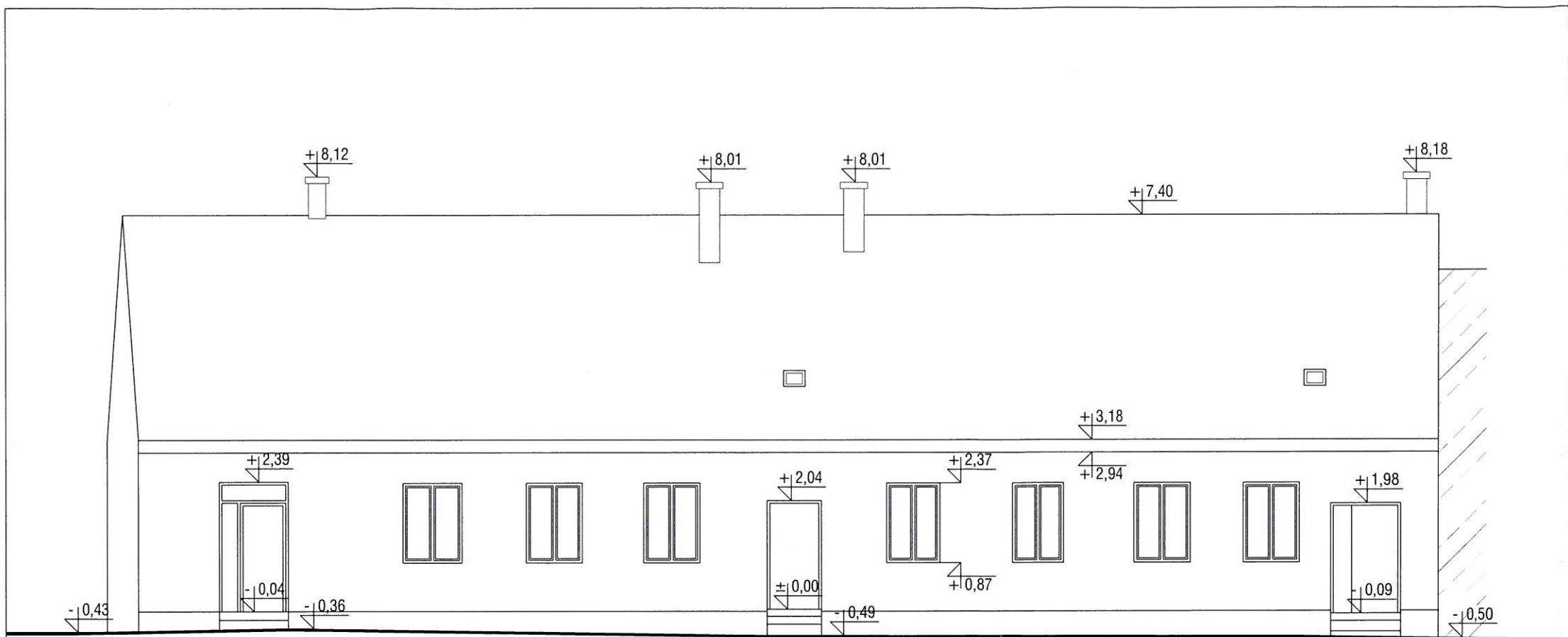

Elewacja zachodnia

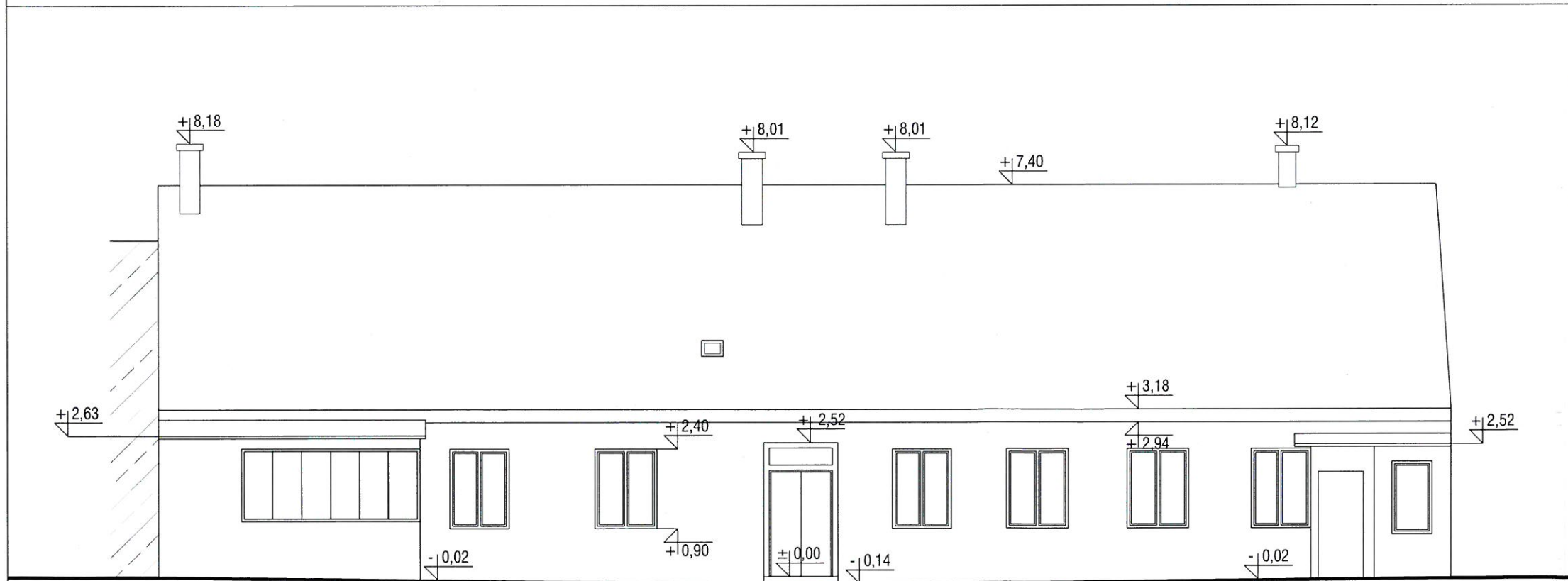

Elewacja wschodnia

PRZEDMIOT OPRACOWANIA: BUDYNEK MIESZKALNY WIELORODZINNY		
ADRES: Ul. Warszawska 2, 05-500 Piaseczno		
ZLECENIODAWCA: Urząd Miasta i Gminy Piaseczno ul. Kościuszki 5, 05-500 Piaseczno		
FAZA OPRACOWANIA: INWENTARYZACJA		
BRANŻA: ARCHITEKTURA		
AUTOR OPRACOWANIA: Yellow Architecture Group Krzysztof Grzesiak Al. Solidarności 82/78, 00-145 Warszawa PRACOWNIA: ul. Kościuszki 13 lok. 3, 05-500 Piaseczno tel.kom.: 507-191-427 e-mail: k.grzesiak@yag.com.pl		
OPRACOWAŁ: mgr inż. arch. Krzysztof Grzesiak	NR UPRAWNIEN: MA/014/09	PODPIS:
Borys Bienkowski		
SPRAWDZIŁ: mgr inż. arch. Waldemar Bastkowski	45/01/OL	
NAZWA RYSUNKU: ELEWACJE ZACHODNIA, WSCHODNIA		
SKALA: 1:100	DATA: 12.2013	NR RYSUNKU: WAR2-IN-AR-310