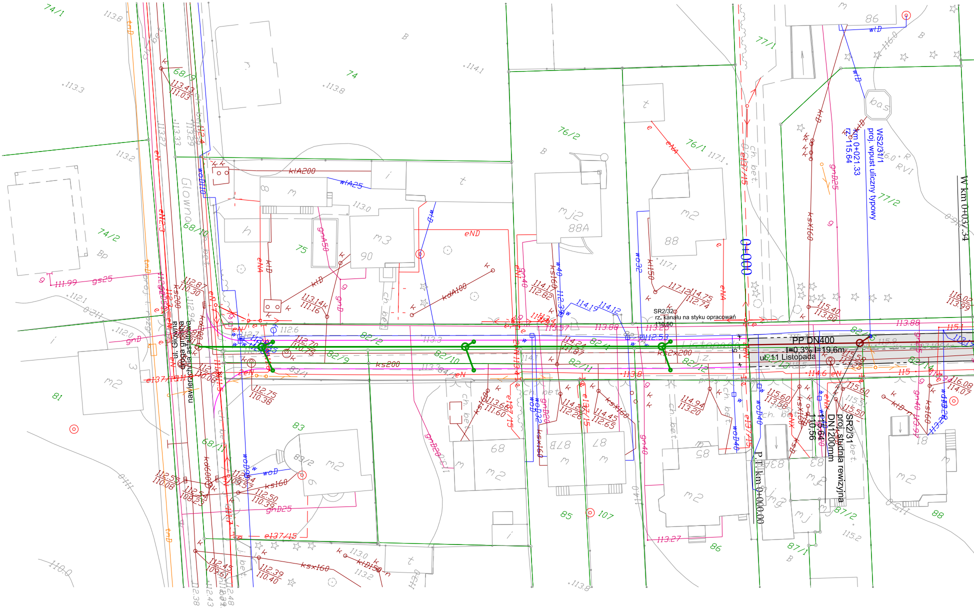
ul. Główna
droga gminna
nawierzchnia asfaltowa
ul. 11 Listopada
PP DN400
I=0,3% l=19,6m
SR2/32
rz. kanału na styku opracowań
110.50
SR2/31
proj. studnia rewizyjna
DN1200mm
115,64
110,56
WS2/31/1
proj. wpust uliczny typowy
km 0+021.33
rz. 115.64
P.T. km 0+000.00
W km 0+037.34
0+000
74/1
74
74/2
75
76/2
76/1
77/1
77/2
68/9
68/10
68/11
81
82/2
82/9
82/10
82/11
82/12
82/13
82/14
83
83/1
83/2
85
86
87/1
87/2
88
107
kIA200
wIA25
kdA100
ks200
ks2x200
ksx160
eND
e137/15
gnD25
gs25
wD
woD40
bas
m2
m3
mj2
88A
88
90
68
87B
87
85
83A
83
18
8
9
3
6
ch. bet.
Główna
Listopada

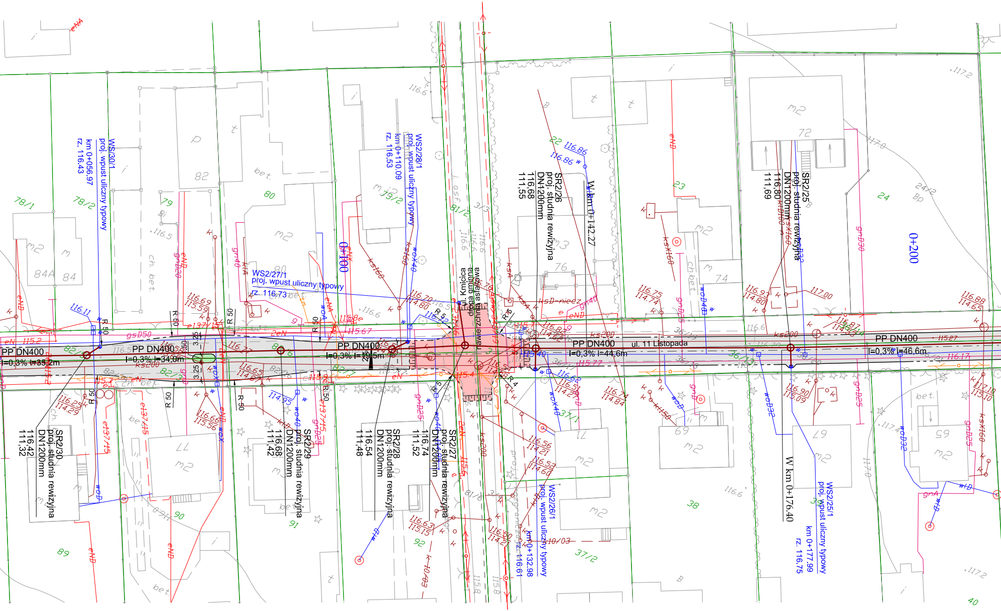
PP DN400
I=0,3% l=35,2m
PP DN400
I=0,3% l=34,0m
PP DN400
I=0,3% l=19,5m
PP DN400
I=0,3% l=44,6m
ul. 11 Listopada
PP DN400
I=0,3% l=46,6m
WS/30/1
proj. wpust uliczny typowy
km 0+056,97
rz. 116,43
WS2/28/1
proj. wpust uliczny typowy
km 0+110,09
rz. 116,53
WS2/27/1
proj. wpust uliczny typowy
rz. 116,73
0+100
ul. Kmicica
droga gminna
nawierzchnia asfaltowa
SR2/26
proj. studnia rewizyjna
DN1200mm
116,68
111,55
W km 0+142,27
SR2/25
proj. studnia rewizyjna
DN1200mm
116,80
111,69
0+200
SR2/30
proj. studnia rewizyjna
DN1200mm
116,42
111,32
SR2/29
proj. studnia rewizyjna
DN1200mm
116,68
111,42
SR2/28
proj. studnia rewizyjna
DN1200mm
116,54
111,48
SR2/27
proj. studnia rewizyjna
DN1200mm
116,74
111,52
WS2/26/1
proj. wpust uliczny typowy
km 0+132,98
rz. 116,61
W km 0+176,40
WS2/25/1
proj. wpust uliczny typowy
km 0+177,99
rz. 116,75
R 50
R 50
R 50
R 50
R 50
R 50
R 5
R 4
3,25
3,25
78/1
78/2
79
80
81/2
82/1
82/2
82/3
84
84A
22
23
24
24/2
36/1
37/1
37/2
38
40
89
90
91
92
72
74
76
77
71
69
67
65
m2
bet.
ch. bet.
eN
eND
ksD-niecz
ks200
ks160
kSX160
gnD25
gnD40
gnA
woD40
woD32
wD
gsD50
116,69
115,59
116,70
114,80
116,75
114,74
116,93
114,80
117,00
116,88
114,65
116,86
116,86
116,87
116,65
114,67
116,66
115,56
116,25
114,29
116,63
115,15
116,56
114,21
116,54
114,60
116,50
116,74
114,84
116,90
115,09
117,10
115,10
116,62
116,51
114,21
116,6
116,5
116,11
117,2
117,0
115,77
115,67

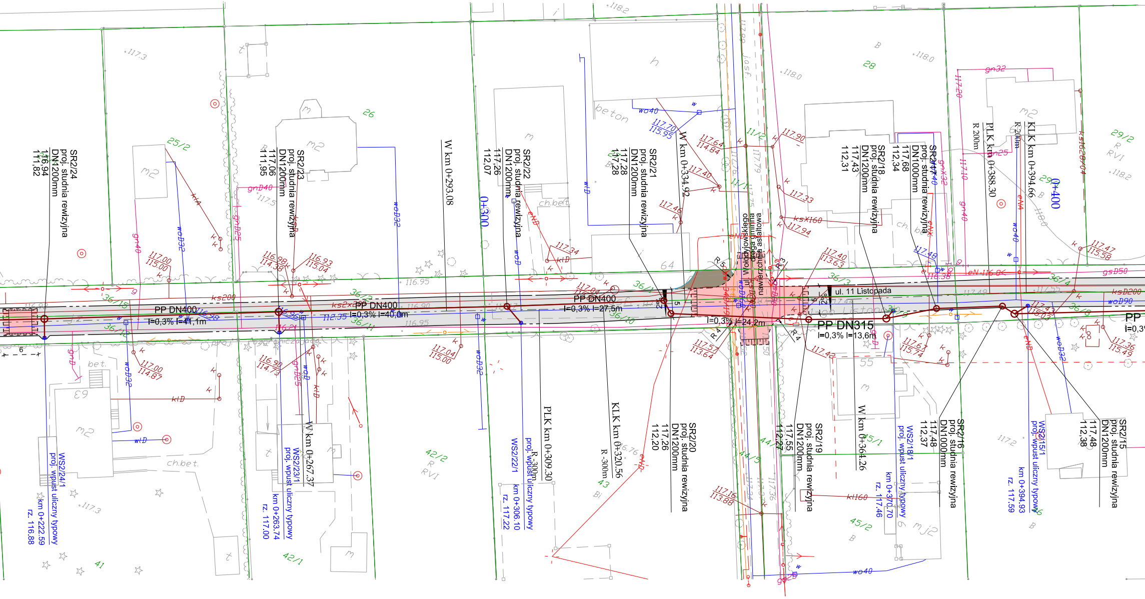
SR2/24
proj. studnia rewizyjna
DN1200mm
116,94
111,82
SR2/23
proj. studnia rewizyjna
DN1200mm
117,06
111,95
W km 0+293.08
0+300
SR2/22
proj. studnia rewizyjna
DN1200mm
117,26
112,07
SR2/21
proj. studnia rewizyjna
DN1200mm
117,28
117,28
W km 0+334.92
Wojewódzkiego
droga gminna
nawierzchnia asfaltowa
SR2/18
proj. studnia rewizyjna
DN1200mm
117,43
112,31
SR2/17
proj. studnia rewizyjna
DN1000mm
117,68
112,34
R 200m
PLK km 0+388.30
R 200m
KLK km 0+394.66
0+400
PP DN400
I=0,3% l=41,1m
PP DN400
I=0,3% l=40,0m
PP DN400
I=0,3% l=27,5m
I=0,3% l=24,2m
PP DN315
I=0,3% l=13,6m
ul. 11 Listopada
PP
I=0,3
WS2/24/1
proj. wpust uliczny typowy
km 0+222.59
rz. 116.88
WS2/23/1
proj. wpust uliczny typowy
km 0+263.74
rz. 117.00
W km 0+267.37
WS2/22/1
proj. wpust uliczny typowy
km 0+306.10
rz. 117.22
R-300m
PLK km 0+309.30
R-300m
KLK km 0+320.56
SR2/20
proj. studnia rewizyjna
DN1200mm
117,26
112,20
SR2/19
proj. studnia rewizyjna
DN1200mm
117,55
112,27
W km 0+364.26
WS2/18/1
proj. wpust uliczny typowy
km 0+370.70
rz. 117.46
SR2/16
proj. studnia rewizyjna
DN1000mm
117,48
112,37
WS2/15/1
proj. wpust uliczny typowy
km 0+394.93
rz. 117.59
SR2/15
proj. studnia rewizyjna
DN1200mm
117,48
112,38
25/2
26
28
29/2
36/15
36/12
36/11
36/10
36/1
36/3
36/4
36/8
41
42/1
42/2
43
44/5
45/1
45/2
ks200
ksD200
woD90
gsD50
wo40
woD32
ktD
ktl60
ksX160
117.70
115.95
beton
ch.bet.
bet.
64
55
117.3
117.5
118.0
118.2
116.95

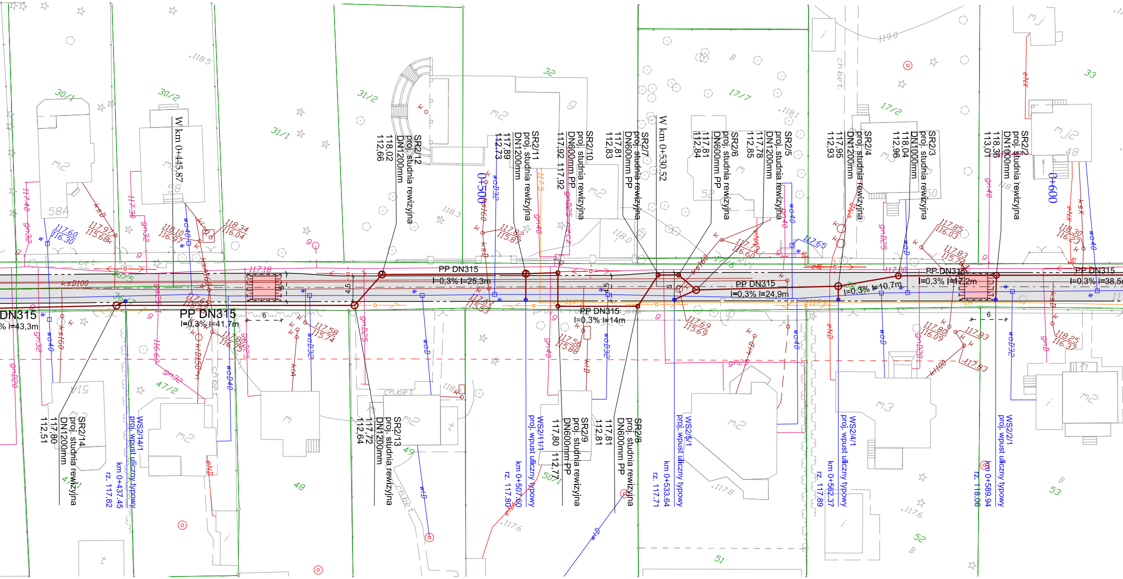
SR2/12
proj. studnia rewizyjna
DN1200mm
118,02
112,66
W km 0+445,87
0+500
SR2/11
proj. studnia rewizyjna
DN1200mm
117,89
112,73
SR2/10
proj. studnia rewizyjna
DN600mm PP
117,92 117,92
SR2/7
proj. studnia rewizyjna
DN600mm PP
117,81
112,83
W km 0+530,52
SR2/6
proj. studnia rewizyjna
DN600mm PP
117,81
112,84
SR2/5
proj. studnia rewizyjna
DN1200mm
117,78
112,85
SR2/4
proj. studnia rewizyjna
DN1200mm
117,95
112,93
SR2/3
proj. studnia rewizyjna
DN1000mm
118,04
112,96
SR2/2
proj. studnia rewizyjna
DN1000mm
118,36
113,01
0+600
DN315
% I=43,3m
PP DN315
I=0,3% I=41,7m
PP DN315
I=0,3% I=25,3m
PP DN315
I=0,3% I=14m
PP DN315
I=0,3% I=24,9m
I=0,3% I=10,7m
PP DN315
I=0,3% I=47,2m
PP DN315
I=0,3% I=38,5m
SR2/14
proj. studnia rewizyjna
DN1200mm
117,80
112,51
WS2/14/1
proj. wpust uliczny typowy
km 0+437,45
rz. 117,82
SR2/13
proj. studnia rewizyjna
DN1200mm
117,72
112,64
WS2/11/1
proj. wpust uliczny typowy
km 0+507,60
rz. 117,80
SR2/9
proj. studnia rewizyjna
DN600mm PP
117,80
112,77
SR2/8
proj. studnia rewizyjna
DN600mm PP
117,81
112,81
WS2/5/1
proj. wpust uliczny typowy
km 0+533,64
rz. 117,71
WS2/4/1
proj. wpust uliczny typowy
km 0+562,37
rz. 117,89
WS2/2/1
proj. wpust uliczny typowy
km 0+589,94
rz. 118,06
30/1
30/2
31/2
31/1
32
17/7
17/2
33
47/2
48
49
50/1
51
52
53
4,5
6
5

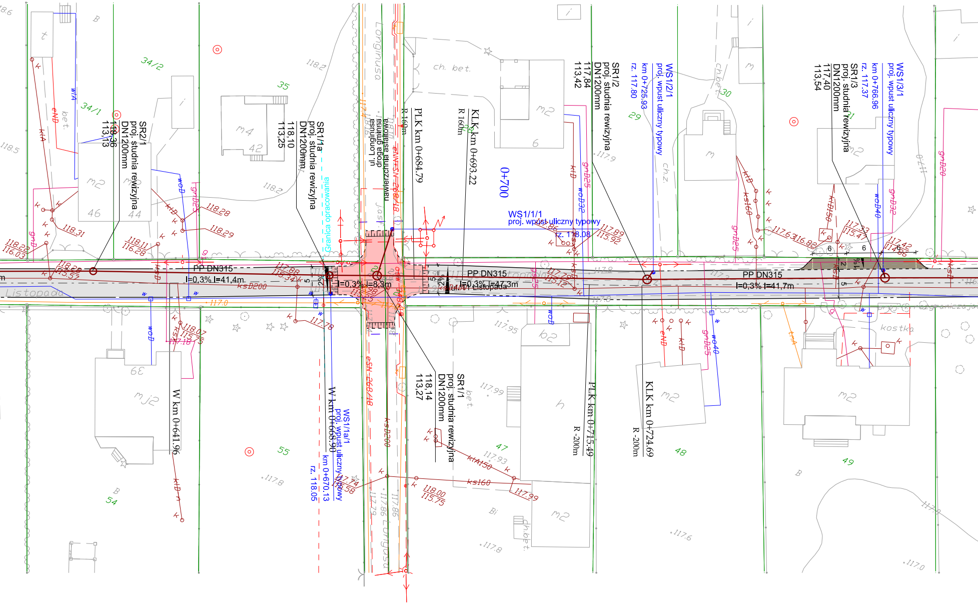
SR2/1
proj. studnia rewizyjna
DN1200mm
118,36
113,13
SR1/1a
proj. studnia rewizyjna
DN1200mm
118,10
113,25
Granica opracowania
ul. Longinusa
droga gminna
nawierzchnia asfaltowa
Longinusa
PLK km 0+684.79
R 160m
KLK km 0+693.22
R 160m
0+700
SR1/2
proj. studnia rewizyjna
DN1200mm
117,84
113,42
WS1/2/1
proj. wpust uliczny typowy
km 0+725.93
rz. 117.80
SR1/3
proj. studnia rewizyjna
DN1200mm
117,40
113,54
WS1/3/1
proj. wpust uliczny typowy
km 0+766.96
rz. 117.37
WS1/1/1
proj. wpust uliczny typowy
rz. 118.08
PP DN315
I=0,3% l=41,4m
I=0,3% l=8,3m
PP DN315
I=0,3% l=47,3m
ul. 11 Listopada
PP DN315
I=0,3% l=41,7m
Listopada
W km 0+641.96
W km 0+668.90
WS1/1a/1
proj. wpust uliczny typowy
km 0+670.13
rz. 118.05
SR1/1
proj. studnia rewizyjna
DN1200mm
118,14
113,27
PLK km 0+715.49
R -200m
KLK km 0+724.69
R -200m
34/2
34/1
35
29
30
21
47
48
49
54
55
m2 46
m2 44
m4 42
m2 6
mj2 39
m2
h
b2
kostka
ch. bet.
bet.
ksD200
ks160
klA150
wod
grbD25
eNN+SN 2x6/18
eSN 2x6/18
118.28
118.29
118.31
118.2
118.5
117.9
117.95
117.99
117.93
117.8
117.6
117.0
117.74
118.00
115.75
117.89
115.92
117.63
116.82
117.42
118.07
117.18
117.78

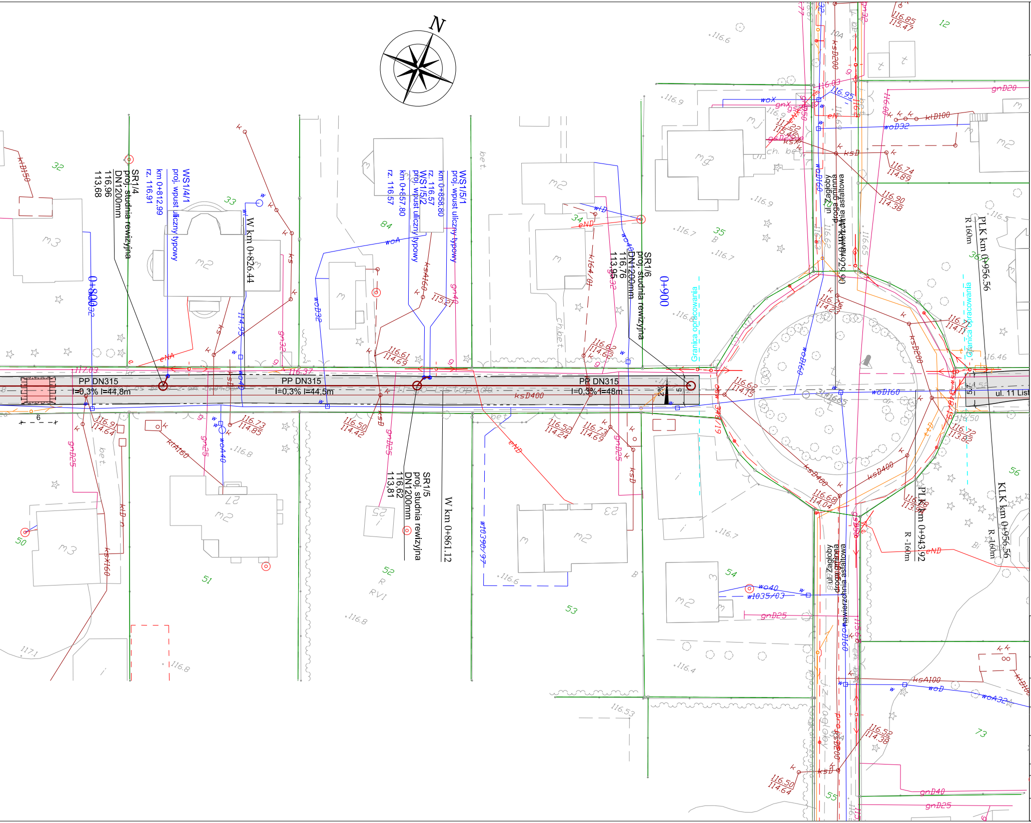
N
SR1/4
proj. studnia rewizyjna
DN1200mm
116,96
113,68
WS1/4/1
proj. wpust uliczny typowy
km 0+812.99
rz. 116.91
W km 0+826.44
WS1/5/1
proj. wpust uliczny typowy
km 0+858.80
rz. 116.57
WS1/5/2
proj. wpust uliczny typowy
km 0+857.80
rz. 116.57
SR1/6
proj. studnia rewizyjna
DN1200mm
116,76
113,95
0+800
0+900
SR1/5
proj. studnia rewizyjna
DN1200mm
116,62
113,81
W km 0+861.12
PP DN315
I=0,3% l=44,8m
PP DN315
I=0,3% l=44,5m
PP DN315
I=0,3% l=48m
ul. 11 Listopada
ul. Zagłoby
droga gminna
nawierzchnia asfaltowa
Granica opracowania
PLK km 0+956.56
R 160m
KLK km 0+956.56
PLK km 0+943.92
R-160m
ksD400
ksD200
woD160
woD32
gnD25
gnD40
gnD20
ktD100
ksA100
woA32
m2
m3
bet.
ch. bet.
6
2%
32
33
34
35
36
50
51
52
53
54
55
56
73
84
12
RVI

Jednostka projektowa

Inwestor:

Nazwa zadania:

Faza opracowania:

Tytuł rysunku:

Stanowisko:

Projektant

Sprawdzający

LEGENDA

Proj. nawierzchnia jezdni z betonu asfaltowego

Proj. nawierzchnia wyniesienia z kostki betonowej czerwonej

Proj. nawierzchnia zjazdu z kostki betonowej szarej

Proj. nawierzchnia z płyt betonowych ażurowych

Proj. rampa

Proj. krawężnik betonowy wyniesiony (+ 6cm powyżej poziomu jezdni)

Proj. krawężnik betonowy obniżony (+ 3cm powyżej poziomu jezdni)

Proj. opornik betonowy

Oś projektowanej drogi

Proponowany przebieg drogi przy połączeniu z ul. Pod Bateriami

Drzewa usuwane

Projektowana kanalizacja deszczowa

Projektowana studnia rewizyjna na kanalizacji deszczowej

Projektowany wpust deszczowy z przykanalikiem

Projektowana kanalizacja deszczowa wg odrębnego opracowania

REMPROJEKT
biuro projektów drogowych

REM PROJEKT
ul. Jana Brzechwy 16, 96-100 Skierniewice

BURMISTRZ m. PIASECZNO ul. Kościuszki 5; 05-500 Piaseczno

Remont ul. 11 Listopada w Piasecznie
na odc. od ul. Zagłoby do ul. Głównej

PROJEKT TECHNICZNY
ODWODNIENIE

PLAN SYTUACYJNY

Nr rysunku: S-2

Skala: 1:500

Data: 03.2021

Imię i Nazwisko:	Specjalność:	Nr uprawnień:	Podpis:
mgr inż. Mariusz Borzym	sanitarna	MAZ/0056/POOS/12	
mgr inż. Robert Molak	sanitarna	MAZ/0240/POOS/11	