

UCHWAŁA NR
RADY MIEJSKIEJ W PIASECZNI

z dnia r.

w sprawie wyrażenia zgody na zawarcie w trybie bezprzetargowym umowy najmu części działki oznaczonej nr 21, obr. 44 położonej przy ul. Mazurskiej w Piasecznie

Na podstawie art. 18 ust. 2 pkt 9 lit. a ustawy z dnia 8 marca 1990r. o samorządzie gminnym (t.j. Dz. U. z 2021, poz. 1372) oraz art. 37 ust. 4 ustawy z dnia 21 sierpnia 1997r. o gospodarce nieruchomościami (t.j. Dz. U. z 2021r., poz. 1899 ze zm.), Rada Miejska w Piasecznie uchwała co następuje:

§ 1.

Wyraża się zgodę na zawarcie w trybie bezprzetargowym umowy najmu **na okres 3 lat**, z mocą obowiązywania **od dnia 01.01.2022r.** części działki **nr 21, obręb 44** miasto Piaseczno, o powierzchni **7800m²** przy ul. Maurskiej na rzecz dotychczasowych najemców, z przeznaczeniem pod użytkowanie rolnicze, teren zieleni, teren pod budynki gospodarcze, składowanie i magazynowanie oraz ciągi komunikacyjne.

§ 2.

Wykonanie uchwały powierza się Burmistrzowi Miasta i Gminy Piaseczno.

§ 3.

Uchwała wchodzi w życie z dniem podjęcia.

RADCA PRAWNY

Teresa Piekarczyk

UZASADNIENIE

Gmina Piaseczno na podstawie zawartych umów dzierżawy obowiązujących do dnia 31.12.2021r. wydzierżawiła część działki oznaczonej **nr 21, o pow. 7800m² położoną w obrębie 44 m.** Piaseczno przy ul. Mazurskiej z przeznaczeniem pod użytkowanie rolnicze, teren zieleni, teren pod budynki gospodarcze, składowanie i magazynowanie oraz pod ciągi komunikacyjne. Na działce znajduje się również budynek komunalny, który przeznaczony został do zamieszkania, obecnie zamieszkały jest przez dwóch lokatorów - dzierżawców gruntu.

W miejscowym planie zagospodarowania przestrzennego miasta Piaseczna zatwierdzonym uchwałą **Nr 1440/XLVIII/2010** Rady Miejskiej w Piasecznie z dnia 16.06.2010r. teren działki znajduje się w obszarze na rysunku planu oznaczony literami **2MN/U** - teren zabudowy mieszkaniowej jednorodzinnej z towarzyszącymi usługami nieuciążliwymi oraz w części pod tereny zieleni częściowo urządzonej wzdłuż rzeki Jeziorki i Kanału Piaseczynskiego, tereny wód powierzchniowych śródlądowych oraz pod ciągi piesze, ścieżki rowerowe - na planie rysunku oznaczone literami **3Zpc/Ws.**

Proponuje się wynajęcie w trybie bezprzetargowym na okres 3 lat, z mocą obowiązywania od dnia 01.01.2022r. części działki oznaczonej nr 21, obr. 44 m. Piaseczno położonej przy ul. Mazurskiej na rzecz dotychczasowych najemców, z przeznaczeniem pod użytkowanie rolnicze, teren zieleni, teren pod budynki gospodarcze, składowanie i magazynowanie oraz pod ciągi komunikacyjne, których łączny okres dzierżawy przekroczył 3 lata.

Aby umowa najmu mogła być zawarta w trybie bezprzetargowym na okres dłuższy niż 3 lata - zgodnie z art. 37 ust. 4 ustawy o gospodarce nieruchomościami, wymagana jest zgoda Rady Miejskiej w Piasecznie w formie stosownej uchwały.

Z up. Burmistrza
Miasta i Gminy Piaseczno
mgr inż. Robert Widz
II Zastępcą Burmistrza
Miasta i Gminy Piaseczno

INSPEKTOR

Wąsiel
mgr Justyna Michałak-Wąsiel

NACZELNIK WYDZIAŁU
Geodezji i Gospodarki Gruntami
Zielńska-Woszczyk
mgr Iwona Zielńska-Woszczyk

Teren do wydzierżawienia - część dz. ewid. nr 21, obr. 44, m. Piaseczno

skala 1 : 1 000



Gmina Piaseczno

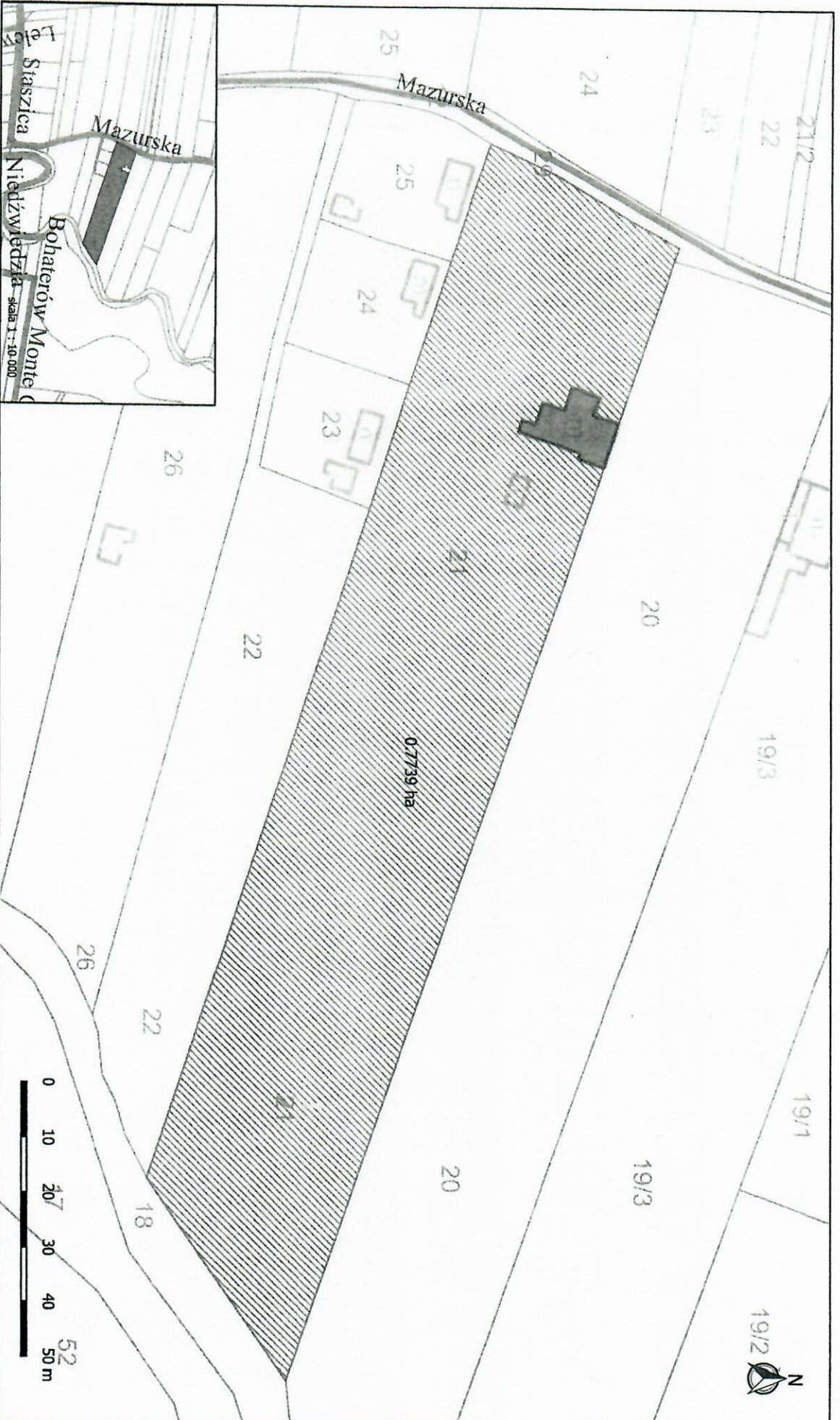

Pełnomocnik Burmistrza - Naczelnik Wydziału Inwestycji

2018 -12- 21

PODINSPEKTOR

Jan Morylko

Legenda

- ulice
- budynki w budowie
- budynki projektowane
- budynki
- granice działek ewidencyjnych
- teren do wydzierżawienia
- teren pod budynkiem mieszkalnym nie ujęty w powierzchni terenów do wydzierżawienia

Urząd Miasta i Gminy Piaseczno
Wydział Geodezji i Gospodarki Ciężarnej

Wszystki wydruk nie stanowi dokumentu w rozumieniu przepisów prawa

Piaseczno dnia 2018-12-07

Teren do wydzierżawienia - część dz. ewid. nr 21, obr. 44, m. Piaseczno

skala 1 : 500

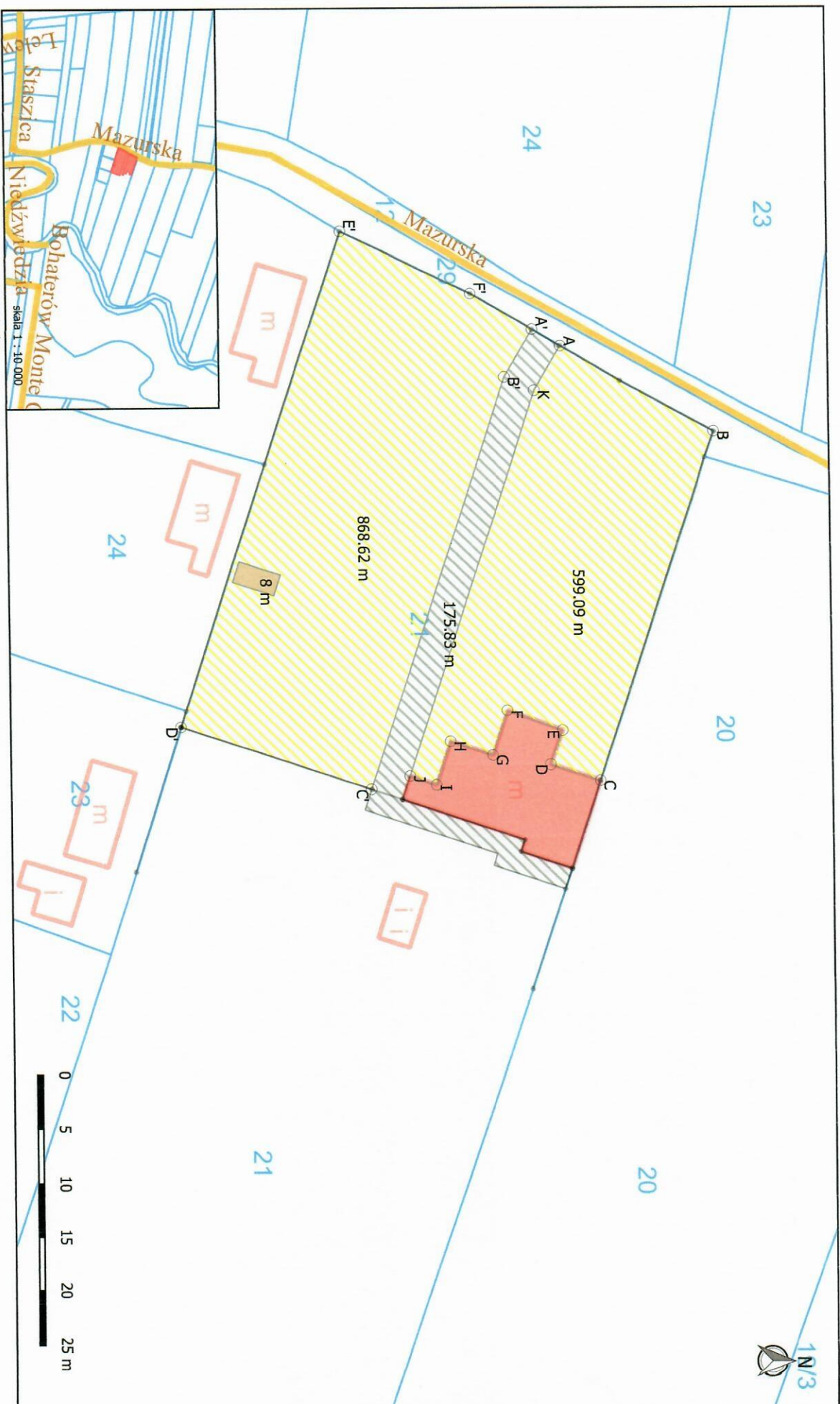

Legenda

- ulice
- budynki w budowie
- granice działek ewidencyjnych
- teren pod komórką gospodarczą
- obszary wydzierżawione pod tereny rolnicze
- budynki projektowane
- linia ogrodzenia
- teren pod budynkiem mieszkalnym nie ujęty w powierzchni terenów do wydzierżawienia
- budynki
- teren ciągu komunikacyjnego



Urząd Miasta i Gminy Piaseczno
Wydział Geodezji i Geoproduktów i Granicami

Niniejszy wydruk nie stanowi dokumentu w rozumieniu przepisów pr.

PODINSPEKTOR

K. Kozłowski

Piaseczno dnia 2019-04-09

mgr inż. Karol Moczydłowski