

UCHWAŁA NR
RADY MIEJSKIEJ W PIASECZNI

z dnia r.

w sprawie wyrażenia zgody na zawarcie w trybie bezprzetargowym umowy najmu na część działki oznaczonej nr 63/1, obr.20 m. Piaseczno położonej przy ul. Sierakowskiego.

Na podstawie art. 18 ust. 2 pkt. 9 lit. a ustawy z dnia 8 marca 1990r. o samorządzie gminnym (t. j. Dz. U. z 2022r., poz. 559 ze zm.) oraz art. 37 ust. 4 ustawy z dnia 21 sierpnia 1997r. o gospodarce nieruchomościami (t. j. Dz. U. z 2021r., poz. 1899 ze zm.) Rada Miejska w Piasecznie uchwala co następuje:

§ 1.

Wyraża się zgodę na zawarcie w trybie bezprzetargowym **na okres 5 lat, z mocą obowiązującą od dnia 01.01.2023r.** umowy najmu części działki **o pow. 8,75 m²**, oznaczonej w ewidencji gruntów i budynków **nr 63/1, obr. 20 m. Piaseczno** położonej przy ul. Sierakowskiego, na rzecz dotychczasowego użytkownika, z przeznaczeniem pod komórkę gospodarczą oraz teren przed komórką.

§ 2.

Wykonanie uchwały powierza się Burmistrzowi Miasta i Gminy Piaseczno.

§ 3.

Uchwała wchodzi w życie z dniem podjęcia.

Magdalena Żukowska-Utręba

Radca Prawny
WA/2499

UZASADNIENIE

Gmina Piaseczno na podstawie zawartej umowy dzierżawy obowiązującej do dnia 31.12.2022r. wydzierżawiła część nieruchomości położonej w obrębie 20 m. Piaseczno przy ul. Sierakowskiego oznaczonej w ewidencji gruntów i budynków nr 63/1 z przeznaczeniem pod komórkę gospodarczą oraz miejsce przed komórką. Komórka wykonana z blachy, nie jest trwale związana z gruntem.

W miejscowym planie zagospodarowania przestrzennego miasta Piaseczna zatwierdzonym uchwałą Nr 1439/XLVIII/2010 Rady Miejskiej w Piasecznie z dnia 16.06.2010r. teren działki znajduje się w obszarze na rysunku planu oznaczony literami U-Op - tereny usług oświaty (przedszkole) i zieleni urządzonej.

Proponuje się wynajęcie w trybie bezprzetargowym części działki nr 63/1, obr. 20 m. Piaseczno położonej przy ul. Sierakowskiego, z przeznaczeniem pod komórkę gospodarczą oraz miejsce przed komórką, na rzecz dotychczasowego użytkownika, jako kontynuację poprzedniej umowy.

Z up. Burmistrza
Miasta i Gminy Piaseczno
mgr inż. Robert Wład
II Zastępca Burmistrza
Miasta i Gminy Piaseczno

INSPEKTOR
Wasiel
mgr Justyna Michalak-Wąsiel

NACZELNIK WYDZIAŁU
Geodezji i Gospodarki Gruntami
Kłobuszny
mgr Jolanta Zielińska-Woszczyk

Załącznik nr 1 do umowy najmu z dnia - część działki ewid. nr 63/1, obr. 0020-Piaseczno miasto



Piaseczno

skala 1 : 100

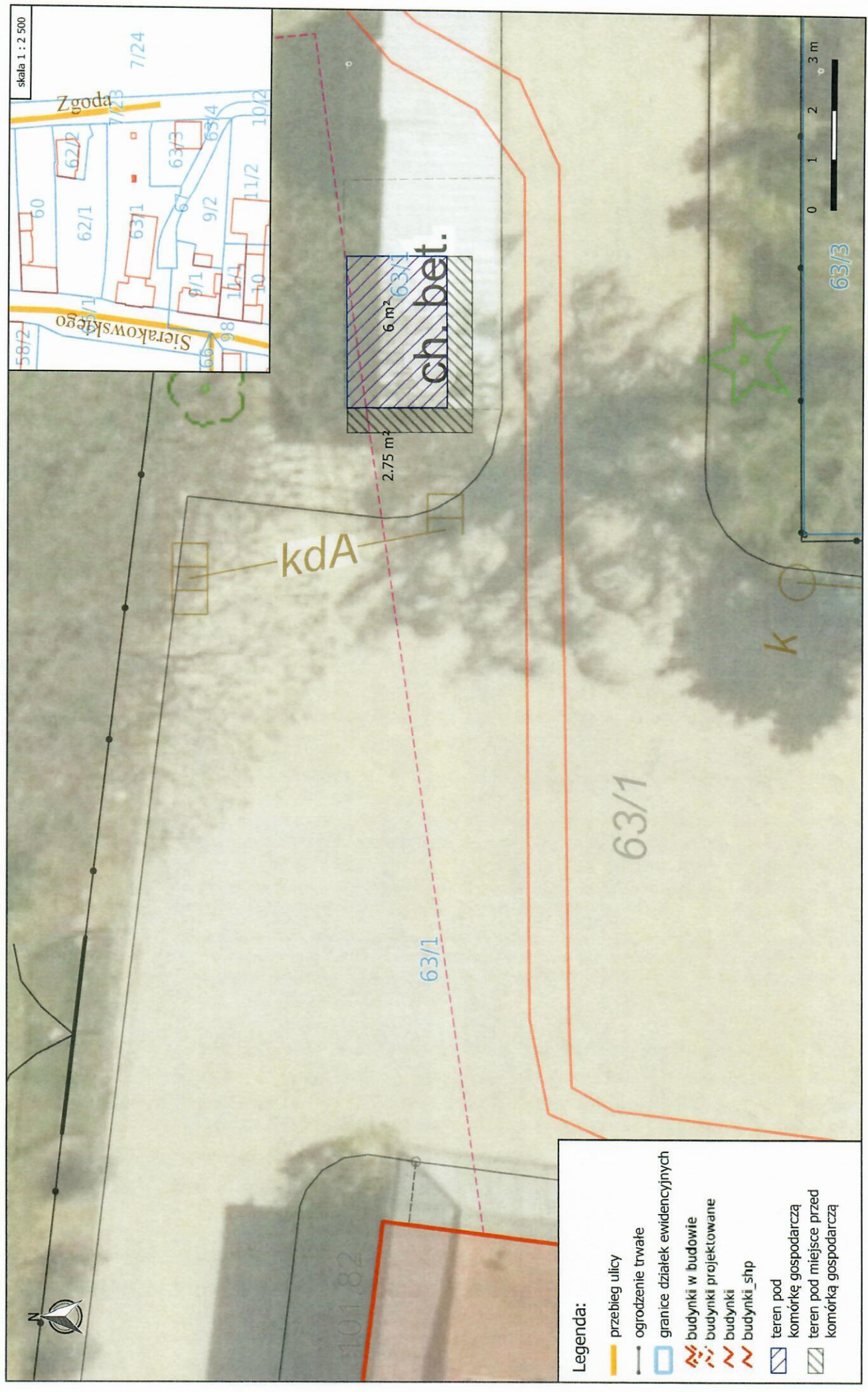

Legenda:

	przebieg ulicy
	ogrodzenie trwałe
	granice działek ewidencyjnych
	budynki w budowie
	budynki projektowane
	budynki
	budynki_shp
	teren pod
	komórkę gospodarczą
	teren pod miejsce przed
	komórką gospodarczą

INSPEKTOR

K. Moczydlowski
mgr inż. Karol Moczydlowski

Piaseczno, dnia 02.11.2022 r.

Niniejszy wydruk został sporządzony wyłącznie dla celów poglądowych i nie stanowi dokumentu w rozumieniu przepisów prawa