Zakres pracy GEK.6640.3625.2021. Wykonawca : "GEODEZJA" Włodzimierz Ptaszyński
Starostwo Powiatowe w Piasecznie, Wydział Geodezji i Katastru
Układ wsp.2000 strefa 7/21, układ wys.EVRF2007

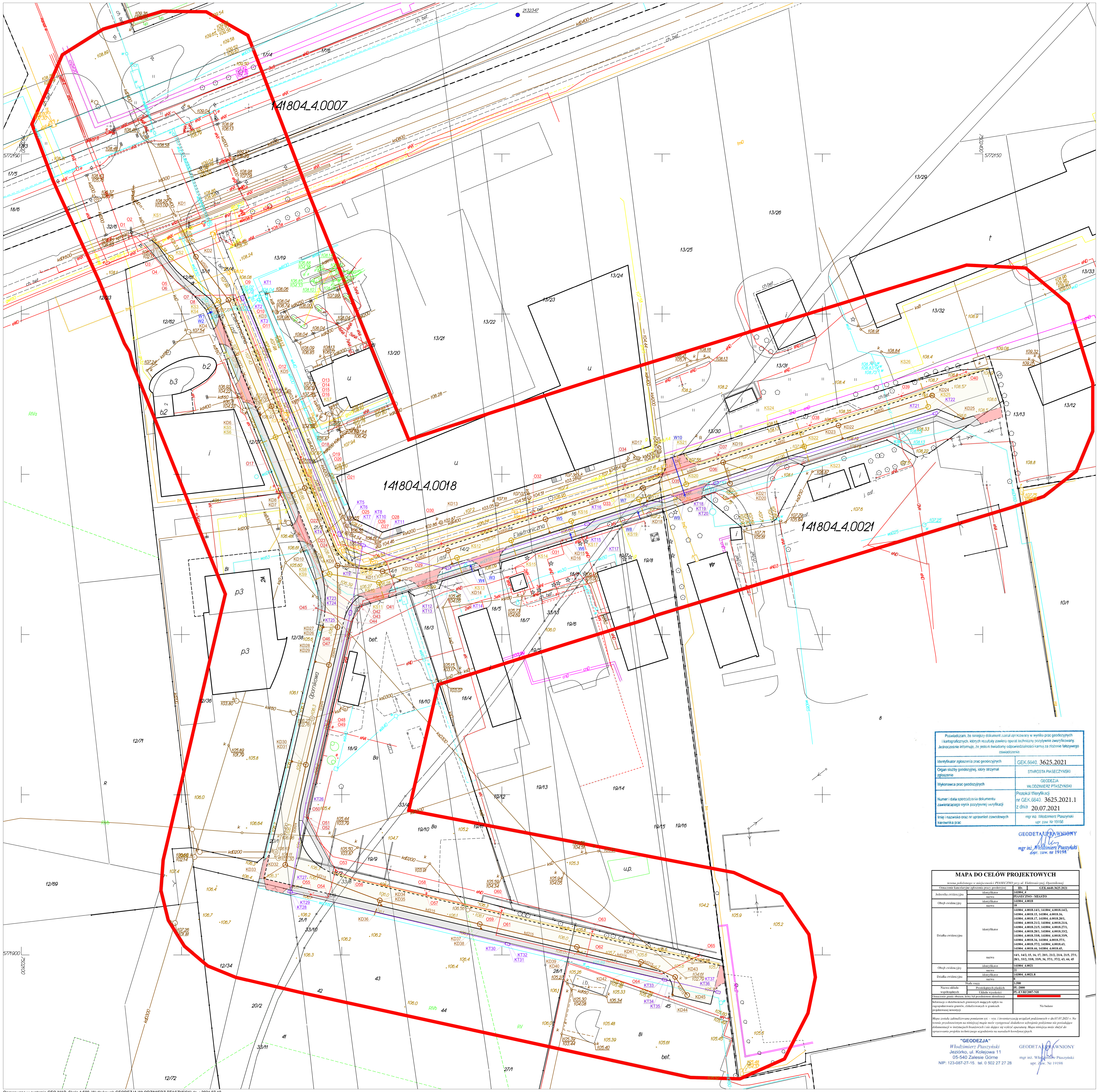

Poświadczam, że niniejszy dokument został opracowany w wyniku prac geodezyjnych i kartograficznych, których rezultaty zawiera operat techniczny pozytywnie zweryfikowany. Jednocześnie informuję, że jestem świadomy odpowiedzialności karnej za złożenie fałszywego oświadczenia.

Identyfikator zgłoszenia prac geodezyjnych	GEK.6640. 3625.2021
Organ służby geodezyjnej, który otrzymał zgłoszenie	STAROSTA PIASECZYŃSKI
Wykonawca prac geodezyjnych	GEODEZJA WŁODZIMIERZ PTASZYŃSKI
Numer i data sporządzenia dokumentu zawierającego wynik pozytywnej weryfikacji	Protokół Weryfikacji nr GEK.6640. 3625.2021.1 z dnia 20.07.2021
Imię i nazwisko oraz nr uprawnień zawodowych kierownika prac	mgr inż. Włodzimierz Ptaszyński upr. zaw. Nr 19198

GEODETA UPRAWNIONY
mgr inż. Włodzimierz Ptaszyński
upr. zaw. nr 19198

MAPA DO CELÓW PROJEKTOWYCH

terenu położonego w miejscowości PIASECZNO przy ul. Elektronicznej, Opornikowej

Oznaczenie kancelaryjne zgłoszenia pracy geodezyjnej	ID:	GEK.6640.3625.2021
Jednostka ewidencyjna	identyfikator	141804_4
	nazwa	PIASECZNO - MIASTO
Obręb ewidencyjny	identyfikator	141804_4.0018
	nazwa	18
Działka ewidencyjna	identyfikator	141804_4.0018.14/1, 141804_4.0018.14/2, 141804_4.0018.15, 141804_4.0018.16, 141804_4.0018.17, 141804_4.0018.20/1, 141804_4.0018.21/2, 141804_4.0018.21/4, 141804_4.0018.21/5, 141804_4.0018.27/1, 141804_4.0018.28/1, 141804_4.0018.33/2, 141804_4.0018.33/8, 141804_4.0018.33/9, 141804_4.0018.34, 141804_4.0018.37/1, 141804_4.0018.37/2, 141804_4.0018.43, 141804_4.0018.44, 141804_4.0018.45,
	nazwa	14/1, 14/2, 15, 16, 17, 20/1, 21/2, 21/4, 21/5, 27/1, 28/1, 33/2, 33/8, 33/9, 34, 37/1, 37/2, 43, 44, 45
Obręb ewidencyjny	identyfikator	141804_4.0021
	nazwa	21
Działka ewidencyjna	identyfikator	141804_4.0021.8
	nazwa	8
Skala mapy		1:500
Nazwa układu współrzędnych	Prostokątnych płaskich	PL-2000
	Układu wysokości	PL-EVRF2007-NH
Oznaczenie granic obszaru, który był przedmiotem aktualizacji		[czerwona linia]
Informacje o służebnościach gruntowych mających wpływ na zagospodarowanie gruntów, zlokalizowanych w granicach projektowanej inwestycji		Nie badano

Mapa została zaktualizowana pomiarem syt. – wys. i inwentaryzacją urządzeń podziemnych w dn.07.07.2021 r. Na terenie przedstawionym na niniejszej mapie może występować dodatkowe uzbrojenie podziemne nie posiadające dokumentacji w instytucjach branżowych i nie dające się wykryć aparaturą. Mapa niniejsza może służyć do opracowania projektu technicznego uzgodnienia na naradach koordynacyjnych.

"GEODEZJA"
Włodzimierz Ptaszyński
Jeziórko, ul. Kolejowa 11
05-540 Zalesie Górne
NIP: 123-087-27-15. tel. 0 502 27 27 28

GEODETA UPRAWNIONY
mgr inż. Włodzimierz Ptaszyński
upr. Zaw. Nr 19198

Opracowano w systemie GEO-MAP. Skala 1:500. Wydrukował: GEODEZJA WŁODZIMIERZ PTASZYŃSKI dn. : 2021.07.10
Uwaga!
Punkty załamania granic wypełnione kolorem szarym, przedstawione na mapie mogą pochodzić z wektoryzacji mapy ewidencyjnej w skali 1:5000.
Położenie tych punktów może nie spełniać wymagań dokładnościowych przewidzianych Rozp. MRRiB w sprawie EGiB (Dz U. j. z 2019r. poz 393)

LEGENDA

- Proj. studnia SK-2 na kanale technologicznym
- Proj. kanał technologiczny (1x125, 2x40 z mikrodruktem, 2x40)
- Proj. kabel oświetleniowy / zasilający nN
- Proj. słup oświetleniowy
- Proj. kanał deszczowy (średnica wg oznaczeń na planie) DN315 i DN400 PVC SN8 oraz DN500 PE-HD
- Proj. studnie rewizyjne betonowe DN1500 (dla kanałów dn500) lub DN1200 (dla pozostałych średnic kanału) na kanale deszczowym
- Proj. przyłącze DN200 kanalizacji deszczowej
- Proj. wpust DN500 z przykanalikiem na kanale deszczowym
- Istn. elementy kanalizacji deszczowej przeznaczone do demontażu
- Proj. kanał sanitarny DN200 PVC-U SN8
- Proj. studnie rewizyjne betonowe DN1200 na kanale sanitarnym
- Proj. przyłącze kanalizacji sanitarnej DN160 PVC-U SN8
- Proj. przyłączne sieci wodociągowej DN40 PE100 SDR11 z zasuwą

Przedmiot koordynacji

Sieci uzbrojenia terenu:	
kanalizacja deszczowa	KD1 - KD45
kanalizacja sanitarna z przyłączami	KS1 - KS26
oświetlenie	O1 - O65
przyłącza wodociągowe	W1 - W10
kanał technologiczny	KT1 - KT37

Niniejsza mapa jest mapą sytuacyjno-wysokościową do celów projektowych w skali 1:500, zaewidencjonowaną przez Starostę Piaseczyńskiego w dniu 20.07.2021 r. pod nr GEK.6640.3625.2021.1.

N

Jednostka projektowa:	REMPROJEKT biuro projektów drogowych — REM PROJEKT Marcin Łukasiewicz, ul. Jana Brzechwy 16, 96-100 Skierniewice	Inwestor:	BURMISTRZ MIASTA I GMINY PIASECZNO, ul. Kościuszki 5; 05-500 Piaseczno
Nazwa zamierzenia budowlanego:	Rozbudowa i budowa dróg: ul. Elektronicznej i Opornikowej w Piasecznie wraz z budową kanalizacji deszczowej, kanalizacji sanitarnej, oświetlenia ulicznego i kanału technologicznego		
Element opracowania:	UZGODNIENIE DOKUMENTACJI PROJEKTOWEJ NA NARADZIE KOORDYNACYJNEJ		
Tytuł rysunku:	PLAN SYTUACYJNY	Data: 12.2021 r.	Skala: 1:500