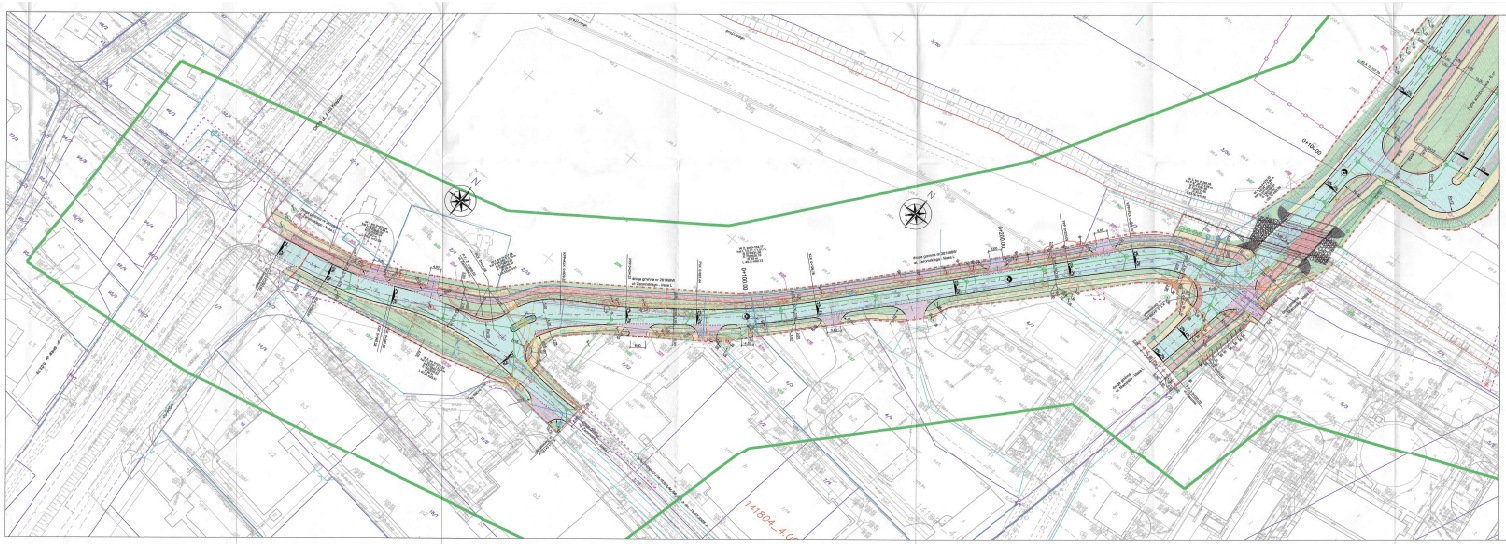

LEGENDA:

- projekt granice działki rozgraniczająca
- działki (zielone) poza linią rozgraniczającą (jednoprzestrzenne) są przedmiotowymi bez rzutu poziomu, jednoprzestrzenne) mają ograniczenie terenu budowy urządzeń wodnych i urządzeń melioracji wodnych szczegółowych
- działka zaznaczona kolorem jest inwestycji zgodna z art. 26 ustawy o szczególnych zasadach przygotowania i realizacji inwestycji w zakresie linii publicznych
- poj linii rozgraniczającej
- proj. jezdnia z betonu asfaltowego
- proj. jezdnia z betonu asfaltowego - warstwa ścieralna
- proj. jezdnia c SMa
- proj. nawierzchnia epoksydowa
- proj. chodnik z kostki betonowej 20x10 (szara) gr. 8cm
- proj. chodnik z płyty betonowej 30x10 (biała) gr. 8cm
- proj. ścieżka rowerowa z betonu asfaltowego
- proj. ojazd indywidualny z kostki betonowej (grafitowej gr. 8cm
- proj. zjazd publiczny z kostki betonowej (grafitowej gr. 8cm
- proj. parkiet równoległo-prostokątny jednostronny w zatoce autobusowej - kostka granitowa 15/17 cm
- proj. wnętrzenie ślimrowe - chodnik - kostka granitowa
- proj. wnpa dzielącą/ aby jezdnych z kostki betonowej (grafitowa) gr. 8cm
- proj. wnpa dzielącą z kostka granitowej 15/17 cm
- proj. zatoka autobusowa/przystanek autobusowy z betonu zamarzonego
- proj. pobocza z mieszanki niesiwiąnej
- st. chodnik
- st. ścieżka rowerowa / ścieżka pieszo - rowerowa
- proj. zakłd -krzewy wys. <1m
- proj. pasy zatrzegawcze - płyt betonowe z wypustkami 35x35x7 zdbk(
- proj. pdstępowy uwagi - płyty betonowe z wypustkami 30x30dß (szba)
- proj. pas oczekiwań - płyty betonowe z wypustkami 35x30dß (szba)
- proj. pasy prowadzące dla osób niepełnosprawnych płyty nyłowane białe30x30kß
- proj. krawężnik wystający 20x30
- proj. krawężnik betonow wtopiony 15x30
- proj. krawężnik beonow pennowy 20x40
- proj. krawężnik beonow wysający 15x38
- proj. krawężnik beonow wtopiony 15x30 - rozdrka
- proj. krawężnik beonow wtopiony 15x30 - zjazd
- proj. obrzeża betonowe 8x30
- proj. krawężnik mostowy
- st. ogrodzenie do rozbiórki
- proj. balustrada na mosie U-11a h=1,2m
- proj. balustrada U-11a h=1,2m
- proj. ogrodzenie U-12a h=1,2m

OZNACZENIA BRANŻY ZIELEŃ

PROJEKT ZAGOSPODARKI ISTNIEJĄCA ZIELENIA

- rzewa / krzew istniejący do adaptacji
- inupytrzewów/iaroši do ałaptacji
- rzewa / krzew istniejący do zachowania
- inupytrzewów/iaroši do usunięcia
- rzewa / krzew istniejący do przesadzenia
- inupytrzewów/iaroši do przesadzenia
- rzewa przesadzane - lokalizacja do przesadzenia
- inupytrzewów/iaroši do przesadzenia
- nr inw. zgodnie z tabelą
- nr inw. drzew i krzewów przeznaczonych v projektowanej lokalizacji ze przesadzeniu

- st. sieć telekom. do rozbiórki
- proj. kanalizacja kablowa telekom.
- proj. kabel ziemny/urociąg telkom.
- st. słup telekomunikacyjny do rozbiórki
- proj. słup telekomunikacyjny
- proj. kanał technologiczny
- proj. sieć kanalizaji deszczowej
- st. sieć kanalizacjideszczowe do rozbiórki
- proj. sieć wodociągowa
- proj. sieć wodociągowa ranzyowa ze wentilowcem
- st. sieć wodociągowa do rozbiórki
- proj. sieć kanalizaji sanitarnej
- st. sieć kanalizacjsanitarnej do rozbiórki
- proj. sieć gazowa redniego ciśnienia
- proj. sieć gazowa wysokiego ciśnienia
- st. sieć gazowa do rozbiórki
- proj. sieć elektroenergetcznaNN (linia kablowaNN)
- st. sieć elektroenergetczna NN do rozbiórki
- proj. sieć elektroenergetcznaSN (linia kablowa SN)
- proj. sieć elektroenergetcznaSN (linia napowietrzna SN)
- proj. sieć elektroenergetcznaNN (linia napowietrzna NN) wraz z grzewu oświetleniowy)
- st. sieć elektroenergetczna NN do rozbiórkiSN (linia napowietrzna SN)
- st. sieć elektroenergetczna NN do rozbiórkiNN (linia napowietrzna NN)
- proj. sieć oświetlenia ulicznego (linia kablowa nN)
- proj. latarnia oświetlenia ulicznego do rozbiórki
- proj. złącze tablowo-licznikow / złącze oświetlenia ulicznego
- proj. kontenerowa stacjatransformatorowi

- nr/nr - numer działek przed podziałem
- nr/nr - numer działek poprzedzie wchodzące w skład pasa drogowego
- nr/nr - numer działek poprzedzie pozostawiane przy dotychczasowym właścicielu

MAPA DO CELÓW PROJEKTOWYCH	
Wojewódzkie Przedsiębiorstwo Geodezyjne w Olsztynie	GEOL.6540.1.2021.2023
Arkusze mapy	Obszar/Skala: 1:1000 (1:500)
	Obszar/Skala: 1:1000 (1:500)
	Obszar/Skala: 1:1000 (1:500)
Obszar ewidencyjny	Nazwa: MIELNO
	Symbol: 22 1 01 0 01 0001, 0002, 0003, 0004, 0005, 0006, 0007, 0008, 0009, 0010, 0011, 0012, 0013, 0014, 0015, 0016, 0017, 0018, 0019, 0020, 0021, 0022, 0023, 0024, 0025, 0026, 0027, 0028, 0029, 0030, 0031, 0032, 0033, 0034, 0035, 0036, 0037, 0038, 0039, 0040,

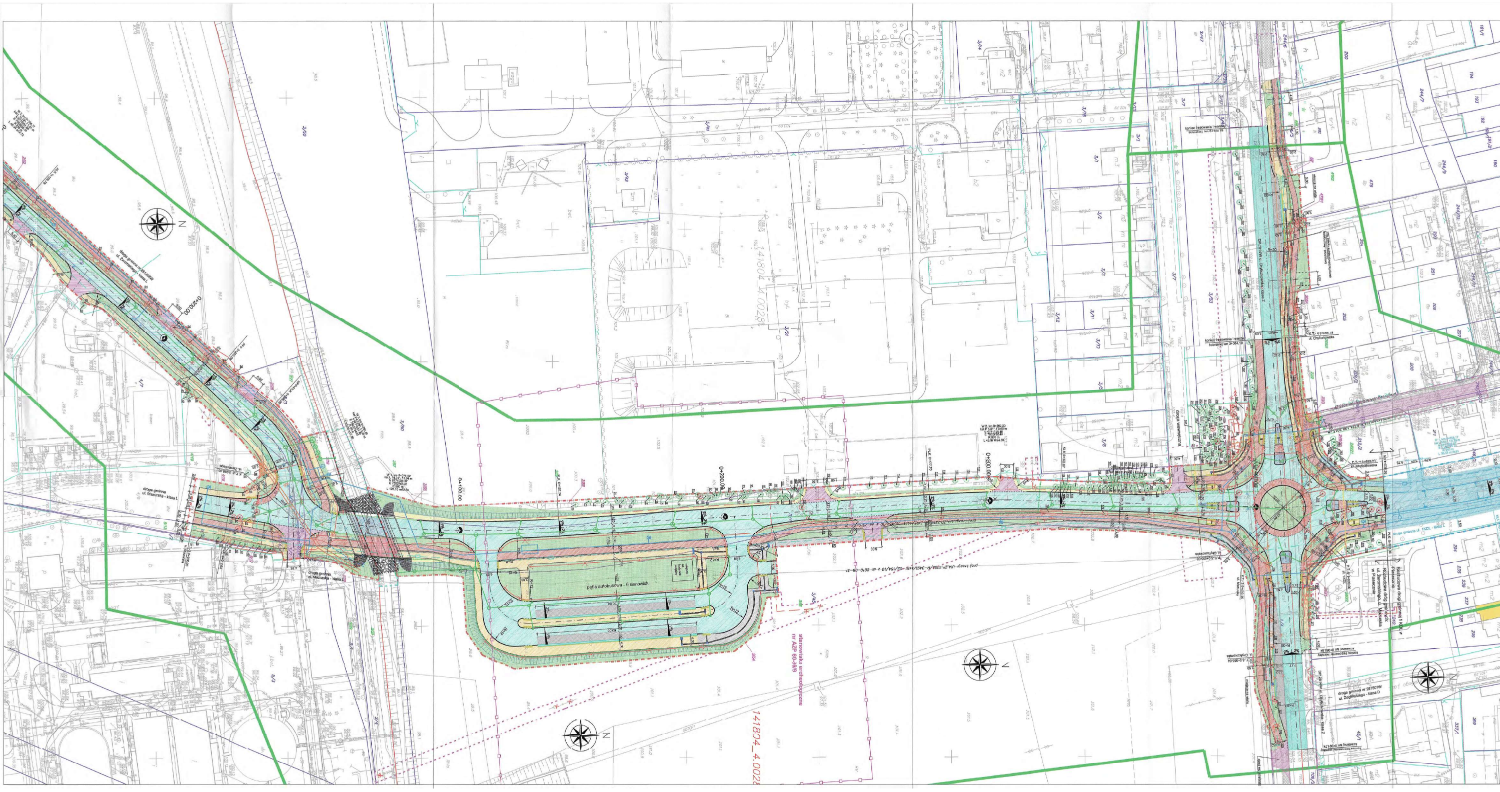

LEGENDA:

- istniejące granice działek/linia rozgraniczająca
- działki (zakres) poza linią rozgraniczającą, gdzie przewiduje się przebudowę innych dróg publicznych, przebudowę/budowę sieci uzbrojenia terenu, budowę urządzeń wodnych i urządzeń melioracji wodnych szczegółowych
- działka przeznaczona do realizacji inwestycji zgodnie z art. 20a Ustawy o szczególnych zasadach przygotowania i realizacji inwestycji w zakresie dróg publicznych
- proj linia rozgraniczająca
- proj. jezdnia z betonu asfaltowego
- proj. jezdnia z betonu asfaltowego - warstwa ścieralna
- proj. jezdnia z SMA
- proj. nawierzchnia epoksydowa
- proj. chodnik z kostki betonowej 20x10 (szara) gr. 8cm
- proj. chodnik z płyty betonowej 30x10 (biała) gr. 8cm
- proj. ścieżka rowerowa z betonu asfaltowego
- proj. zjazd indywidualny z kostki betonowej (grafitowa) gr. 8cm
- proj. zjazd publiczny z koski betonowej (grafitowa) gr. 8cm
- proj. pierścień ronda/poszerzenia jezdni/najazd w zatoce autobusowej - kostka granitowa 15/17 cm
- proj. wydzielenie ścieżki rowerowej i chodnika - kostka granitowa
- proj. wyspa dzieląca/azyl dla piesych z kostki betonowej (grafitowa) gr. 8cm
- proj. wyspa dzieląca z koska granitowej 15/17 cm
- proj. zatoka autobudowa/przystanek autobudowy z betonu cementowego
- proj. pobocze z mieszanki niezwiązanej
- ist. chodnik
- ist. ścieżka rowerowa / ścieżka pieszo - rowerowa
- proj. zieleń - krzewy wys. <1m
- proj. pasy ostrzegawcze - płyty betonowe z wypustkami 35x35x7 (żółte)
- proj. pola/pasy uwagi - płyty betonowe z wypustkami 30x30x8 (żółte)
- proj. pola oczekiwań - płyty betonowe z wypustkami 30x30x8 (żółte)
- proj. pasy prowadzące dla osób niepełnosprawnych płyty ryflowane białe 30x30x8
- proj. krawężnik wystający 20x30
- proj. krawężnik betonowy wtopiony 20x30
- proj. krawężnik betonowy peronowy 33x43
- proj. krawężnik betonowy wystający 15x30
- proj. krawężnik betonowy wtopiony 15x30 - jezdnia
- proj. krawężnik betonowy wtopiony 15x30 - zjazd
- proj. obrzeże betonowe 8x30
- proj. krawężnik mostowy
- ist. ogrodzenia do rozbiórki
- proj. balustrada na moście U-11a h=1,2m
- proj. balustrada U-11a h=1,2m
- proj. orgodzenie U-12a h=1,2m

- ist. sieć telekom. do rozbiórki
- proj. kanalizacja kablowa telekom.
- proj. kabel ziemny/rurociąg telkom.
- ist. słup telekomunikacyjny do rozbioórki
- proj. słup telekomunikacyjny
- proj. kanał technologiczny
- proj. sieć kanalizacji deszczowej
- ist. sieć kanalizacji deszczowej do rozbiórki
- proj. sieć wodociągowa
- proj. sieć wodociągowa tranzytowa ze światłowodem
- ist. sieć wodociągowa do rozbiórki
- proj. sieć kanalizacji sanitarnej
- ist. sieć kanalizacji sanitarnej do rozbiórki
- proj. sieć gazowa średniego ciśnienia
- proj. sieć gazowa wysokiego ciśnienia
- ist. sieć gazowa do rozbiórki
- proj. sieć elektroenergetyczna nN (linia kablowa nN)
- istn. sieć elektroenergetyczna do rozbiórki
- proj. sieć elektroenergetyczna SN (linia kablowa SN)
- proj. sieć elektroenergetyczna SN (linia napowietrzna SN)
- proj. sieć elektroenergetyczna nN (linia napowietrzna nN wraz z oprawą oświetleniową)
- istn. sieć elektroenergetyczna do rozbiórki SN (linia napowietrzna SN)
- istn. sieć elektroenergetyczna do rozbiórki nN (linia napowietrzna nN)
- proj. sieć oświetlenia ulicznego (linia kablowa nN)
- proj. latarnia oswietlenia ulicznego
- ist. latarnia oświetlenia ulicznego do rozbiórki
- proj. złącze kablowo-licznikowe / złącze oświetlenia ulicznego
- proj. kontenerowa stacja transformatorowa

- 181/2 numery działek przed podziałem
- 181/3 numery działek po podziale wchodzące w skład pasa drogowego
- 181/4 numery działek po podziale pozostające przy dotychczasowym własicielu

OZNACZENIA BRANŻY ZIELEŃ

PROJEKT GOSPODARKI ISTNIEJĄCĄ ZIELENIĄ

- drzewo / krzew istniejący do adaptacji
- grupy krzewów/zarośli co adaptacji
- drzewo / krzew istniejący do usunięcia
- grupy krzewów/zarośli co usunięcia
- drzewo / krzew istniejący do przesadzenia
- grupy krzewów/zarośli co przesadzenia
- drzewo przesadzane - lokalizacja po przesadzeniu
- grupy krzewów/zarośli co przesadzenia
- 1 nr inw. zgodnie z tabelą
- 1' nr inw. drzew i krzewów przesadzonych w projektowanej lokalizacji po przesadzeniu

STAROSTWO POWIATOWE
Wydział Architektoniczno-Budowlany
ul. Chyliczkowska 14
05-500 Piaseczno
tel. 22 756 62 54 wew. 165
Załącznik do decyzji nr 58/2023
z dnia 28.11.2023
ARB.6740.1.11.2023
z up. Starosty Piaseczyńskiego
mgr inż. Sylwia Moszczyńska-Staś
Naczelnik Wydziału Architektoniczno-Budowlanego

NAZWA OBIEKTU	ROZBUDOWA DRÓG GMINNYCH: UL. ŻEROMSKIEGO UL. MAZURSKIEJ W PIASECZNIE
BIURO PROJEKTOWE	Traffic PRACOWNIA PROJEKTOWA — PRACOWNIA PROJKTOWA TRAFFIC KRZYSZTOF STĘPIEŃ ul. Wozłwody 20/5 02-???WARSZAWA tel. 604 700 233 pp.traffic@gmail.com
INWESTOR	Burmistrz Miasta i Gminy Piaseczno, ul. Kościuszki 5, 05-500 Piaseczno
FAZA	PROJEKT ZAGOSPODAROWANIA TERENU
TEMAT RYSUNKU	PROJEKT ZAGOSPODAROWANIA TERENU
DATA 30.01.2023	SKALA 1:500
PROJEKTANT - branża drogowa: mgr inż. Krzysztof Stępień, nr uprawnień MAZ/0357/POOD/08	SPRAWDZAJĄCY - branża drogowa: mgr inż. Krzysztof Nadany, nr uprawnień MAZ/0350/POOD/07
PROJEKTANT - branża sanitarna: mgr inż. Łukasz Skarżyński, nr uprawnień MAZ/0420/POOS/12	SPRAWDZAJĄCY - branża sanitarna: mgr inż. Damian Kaczyński, nr uprawnień MAZ/0103/POOS/14
PROJEKTANT - branża elektryczna: mgr inż. Rafał Kapica	SPRAWDZAJĄCY - branża elektryczna: mgr inż. Bartosz Lewoń
PROJEKTANT - branża mostowa: mgr inż. Paweł Stefański	SPRAWDZAJĄCY - branża mostowa: mgr inż. Małgorzata Podstawska
PROJEKTANT - branża teletech.: Janusz Korbaś, nr uprawnień DTT-TU/0224/02/U	
DROGOWA	2
BRANŻA	NR RYSUNKU