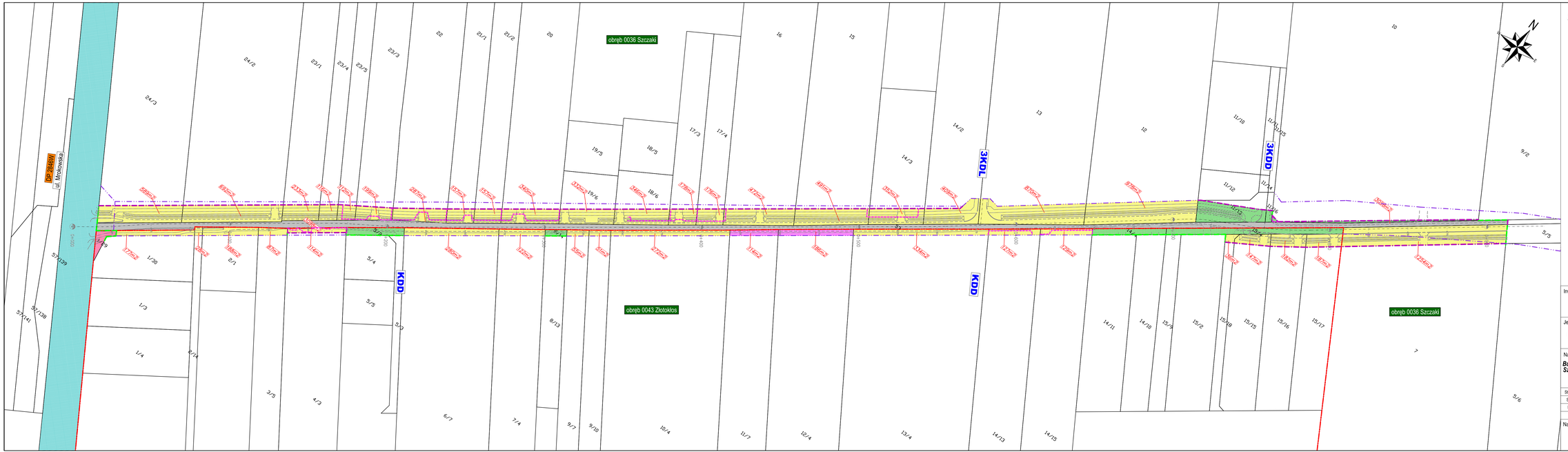

LEGENDA

- projektowane podziały działek wg MPZP
- projektowane linie rozgraniczające - podział nieruchomości
- projektowane linie rozgraniczające - istn. granice działek
- granice obrębów ewidencyjnych
- granice działek ewidencyjnych
- 26/3 numer działki ewidencyjnej

Oznaczenia własności nieruchomości

- Gmina Piaseczno
- Powiat Piaseczyński
- Skarb Państwa
- działki prywatne
- inne podmioty
- właściciel nieustalony, użytkowanie: Urząd Gminy Piaseczno - Drogi Powszechnego Korzystania

Inwestor:

Burmistrz Miasta i Gminy Piaseczno
ul. Kościuszki 5
05-500 Piaseczno

Jednostka projektowa:

CODA PRACOWNIA PROJEKTOWA

CODA Pracownia Projektowa Daniel Kopyt
ul. Kniaziewicza 15/9, 05-500 Piaseczno
tel. kom. 692-429-320, e-mail: coda.kopyt@gmail.com

Nazwa obiektu:

Budowa drogi gminnej (ul. Łanowej) w miejscowościach Szczaki i Złotokłos na odcinku od skrzyżowania z drogą powiatową nr 2846W do drogi ekspresowej S7

Adres obiektu:
woj. mazowieckie
pow. piaseczyński
gm. Piaseczno

Stadium: KONCEPCJA				
Stanowisko:	Imię i Nazwisko	Specjalność	Nr uprawnień	Podpis
Projektant:	mgr inż. Daniel Kopyt	drogowa	MAZ/0622/PBO/19	D. Kopyt

Nazwa rysunku:

Mapa ewidencyjna
z własnościami nieruchomości

Rewizja 00

Data: 07.2024

Skala: 1:1000

Nr rys.: 5