

UCHWAŁA NR
RADY MIEJSKIEJ W PIASECZNI

z dnia r.

**w sprawie wyrażenia zgody na wynajęcie w trybie bezprzetargowym części działki nr 324, obr.
24 m. Piaseczno**

Na podstawie art. 18 ust. 2 pkt 9 lit. a ustawy z dnia 8 marca 1990 r. o samorządzie gminnym (tj. Dz.U. z 2024 r., poz. 1465 ze zm.) oraz art. 37 ust. 4 ustawy z dnia 21 sierpnia 1997 r. o gospodarce nieruchomościami (tj. Dz.U. z 2024 r., poz. 1145 ze zm.), Rada Miejska w Piasecznie uchwala co następuje:

§ 1.

Wyraża się zgodę na wynajęcie w trybie bezprzetargowym **na czas nieoznaczony, z mocą obowiązującą od dnia 01.10.2024 r.** gruntu stanowiącego część działki oznaczonej w ewidencji gruntów i budynków nr **324, obr. 24 m. Piaseczno** o pow. ok. 91 m² położonego w Piasecznie przy ul. Markowskiego, z przeznaczeniem pod teren zieleni.

§ 2.

Wykonanie uchwały powierza się Burmistrzowi Miasta i Gminy Piaseczno.

§ 3.

Uchwała wchodzi w życie z dniem podjęcia

Magdalena Zubowska-Otręba

Radca Prawny
WA/4499

UZASADNIENIE

Grunt oznaczony w ewidencji gruntów i budynków nr 324, obr. 24, o pow. 91 m² położony przy ul. Markowskiego w Piasecznie użytkowany jest przez właściciela nieruchomości sąsiedniej z przeznaczeniem pod teren zieleni.

Przedmiotowy teren zgodnie z Miejscowym Planem Zagospodarowania Przestrzennego zatwierdzonym *Uchwała Rady Miejskiej w Piasecznie Nr 276/XII/2007 z dnia 29.08.2007 r.* znajduje się w strefie oznaczonej symbolem KDD2 - tereny komunikacji - tereny ulic dojazdowych.

W związku z powyższym proponuje się wynająć w trybie bezprzetargowym z mocą obowiązywania od dnia 01.10.2024 r. część działki nr 324, obr. 24 m. Piaseczno, na czas nieoznaczony, z przeznaczeniem pod teren zieleni.

Aby umowa najmu mogła być zawarta w trybie bezprzetargowym na okres dłuższy niż 3 lata – zgodnie z art. 37 ust. 4 ustawy o gospodarce nieruchomościami, wymagana jest zgoda Rady Miejskiej w Piasecznie w formie stosownej uchwały.

Z up. Burmistrza
Miasta / Gminy Piaseczno
mgr inż. Robert Widz
Zastępca Burmistrza
Miasta / Gminy Piaseczno

INSPEKTOR

mgr Ewelina Wojtczak-Słowik

NACZELNIK WYDZIAŁU
Geodezji i Gospodarki Gruntami

mgr Iwona Zielińska-Waszczy



Piaseczno

Piaseczno, dn. 24.09.2024

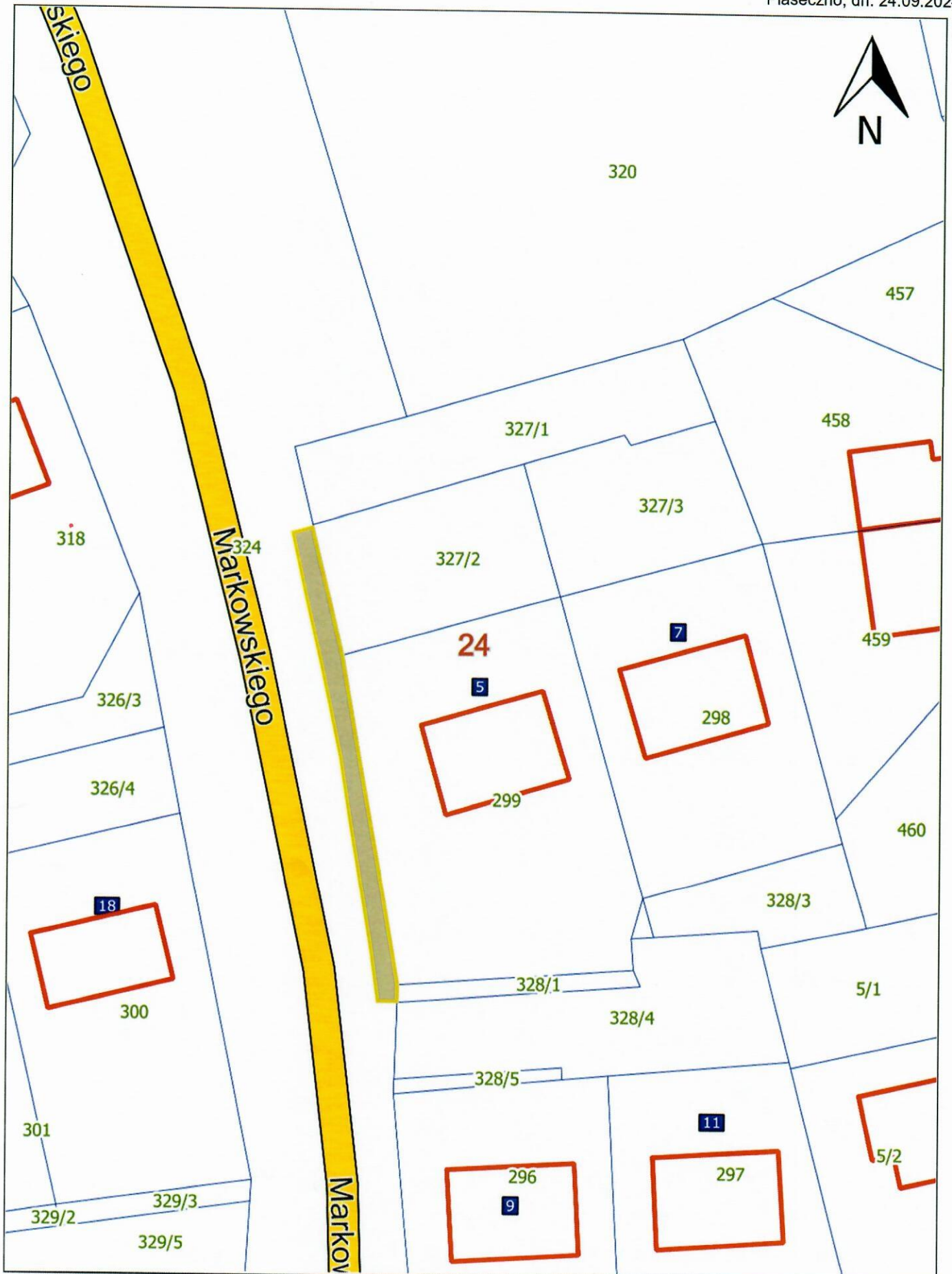

Skala: 1:500

